



Asamblea General

Distr. general
8 de septiembre de 2010
Español
Original: inglés

Sexagésimo quinto período de sesiones

Tema 136 del programa provisional*

Gestión de los recursos humanos

Composición de la Secretaría: datos demográficos del personal

Informe del Secretario General

Resumen

Este informe del Secretario General se presenta en virtud de lo dispuesto en las resoluciones de la Asamblea General relativas a la gestión de los recursos humanos, de las cuales las más recientes son las resoluciones 57/305, 59/266, 60/238, 61/244 y 63/250.

El informe contiene un análisis demográfico de la composición de la plantilla de la Secretaría (44.134 funcionarios) en el período comprendido entre el 1 de julio de 2009 y el 30 de junio de 2010.

El Secretario General invita a la Asamblea General a tomar nota del presente informe.

* A/65/150.



Índice

	<i>Página</i>
Abreviaturas y siglas.....	6
I. Introducción.....	10
II. Conjunto del personal de la Secretaría.....	16
A. Población.....	16
B. Entidad.....	17
Lugar de destino.....	20
C. Cuadro.....	23
1. Cuadro y categoría.....	23
2. Categoría y entidad.....	26
D. Tipo de nombramiento.....	27
1. Tipo de nombramiento y entidad.....	27
2. Tipo de nombramiento y cuadro/categoría.....	29
E. Sexo.....	30
1. Sexo y entidad.....	30
2. Sexo y cuadro/categoría.....	33
F. Edad.....	34
1. Distribución de las edades por entidad y sexo.....	35
2. Edad, antigüedad en el servicio y cuadro/categoría.....	38
3. Edad, antigüedad en el servicio y tipo de nombramiento.....	39
III. Movimientos de personal.....	39
A. Población.....	39
B. Entidad.....	41
Nombramientos y separaciones del servicio.....	41
C. Cuadro.....	42
1. Nombramientos y separaciones del servicio.....	42
2. Ascensos y traslados.....	44
D. Sexo.....	44
E. Edad.....	45
1. Separaciones del servicio.....	45
2. Nombramientos.....	46

IV.	Personal sujeto al sistema de límites convenientes	46
A.	Población	46
B.	Entidad	49
C.	Cuadro	49
1.	Categorías	49
2.	Representación de los Estados Miembros en las categorías superiores y de formulación de políticas (D-1 y categorías superiores)	49
D.	Nombramientos	52
E.	Sexo	54
F.	Edad: jubilaciones previstas conforme al sistema de límites convenientes	56
V.	Conclusión	59
Cuadros		
1.	Sinopsis de la composición demográfica de la Secretaría al 30 de junio de 2010 y en el período comprendido entre el 1 de julio de 2009 y el 30 de junio de 2010	10
2.	Sinopsis de las tendencias demográficas del personal de la Secretaría al 30 de junio entre 2006 y 2010	12
3.	Resumen de los principales cambios en la información entre el informe sobre la composición del personal de 2009 y el informe sobre la composición del personal de 2010	13
4.	Personal de la Secretaría y las entidades conexas del sistema de las Naciones Unidas por tipo de nombramiento y cuadro al 30 de junio de 2010	15
5.	Cambios en el conjunto del personal de la Secretaría, por entidad, entre el 30 de junio de 2009 y el 30 de junio de 2010	17
6.	Distribución del conjunto del personal de la Secretaría por lugar de destino al 30 de junio de 2010: 25 lugares de destino principales	22
7.	Conjunto del personal de la Secretaría por cuadro/categoría y entidad, al 30 de junio de 2010	26
8.	Conjunto del personal de la Secretaría por tipo de nombramiento y cuadro/categoría, al 30 de junio de 2010	29
9.	Conjunto del personal de la Secretaría por sexo y cuadro/categoría, al 30 de junio de 2010	33
10.	Conjunto del personal de la Secretaría por cuadro/categoría, promedio de edad y antigüedad en el servicio, al 30 de junio de 2010	38
11.	Conjunto del personal de la Secretaría de las Naciones Unidas por tipo de nombramiento, cuadro, edad y antigüedad en el servicio, al 30 de junio de 2010	39

12. Movimientos de personal: resumen del período comprendido entre el 1 de julio de 2009 y el 30 de junio de 2010	40
13. Movimientos de personal: tipos de separación del servicio entre el 1 de julio de 2009 y el 30 de junio de 2010	41
14. Movimientos de personal: nombramientos y separaciones del servicio entre el 1 de julio de 2009 y el 30 de junio de 2010 - Clasificación de las 10 entidades principales en función de los nombramientos para la operación sobre el terreno y las operaciones que no se llevan a cabo sobre el terreno	41
15. Movimientos de personal: nombramientos, separaciones del servicio y dimisiones por cuadro/categoría y sexo entre el 1 de julio de 2009 y el 30 de junio de 2010	43
16. Movimientos de personal: ascensos y traslados por cuadro y sexo entre el 1 de julio de 2009 y el 30 de junio de 2010	44
17. Movimientos de personal por sexo: resumen para el período comprendido entre el 1 de julio de 2009 y el 30 de junio de 2010	44
18. Movimientos de personal: jubilaciones efectivas entre el 1 de julio de 2006 y el 30 de junio de 2010 y jubilaciones previstas entre el 1 de julio de 2010 y el 30 de junio de 2015 por cuadro.	45
19. Representación de los Estados Miembros al 30 de junio entre 2006 y 2010	47
20. Representación de los Estados Miembros conforme al sistema de límites convenientes al 30 de junio de 2010.	47
21. Distribución del personal de la Secretaría sujeto al criterio de estatus geográfico por categoría, al 30 de junio de 2010.	49
22. Distribución del personal sujeto al criterio de estatus geográfico perteneciente a la categoría D-1 y categorías superiores al 30 de junio entre 2006 y 2010.	51
23. Nombramientos de personal para puestos sujetos a distribución geográfica por sexo, grado de representación y grupo económico de los Estados Miembros entre el 1 de julio 2009 y el 30 de junio de 2010.	52
24. Nombramientos de personal para puestos sujetos a distribución geográfica, desglosados por sexo, categoría y número de nacionalidades representadas, entre el 1 de julio de 2009 y el 30 de junio de 2010.	53
25. Colocación de candidatos que aprobaron concursos nacionales, por entidad, entre el 1 de julio de 2009 y el 30 de junio de 2010.	54
26. Distribución por sexo del personal de la Secretaría en puestos sujetos a estatus geográfico atendiendo a la categoría, al 30 de junio de 2006 y al 30 de junio de 2010	55
27. Clasificación de los Estados Miembros conforme al porcentaje de jubilaciones previstas de funcionarios sujetos al criterio de estatus geográfico entre el 1 de julio de 2010 y el 30 de junio de 2015.	58

Gráficos

I.	Conjunto del personal de la Secretaría entre 2006 y 2010	16
I.A	Distribución del conjunto del personal de la Secretaría por lugar de destino al 30 de junio de 2010.	20
II.	Porcentaje del conjunto del personal de la Secretaría en cada cuadro al 30 de junio de 2010	23
III.	Distribución del personal de la Secretaría del Cuadro Orgánico y categorías superiores por categoría, al 30 de junio de 2010	24
IV.	Distribución del personal de la Secretaría del Servicio Móvil por categoría, al 30 de junio de 2010	24
V.	Distribución del personal de la Secretaría del Cuadro de Servicios Generales y cuadros conexos por categoría, al 30 de junio de 2010.	25
VI.	Distribución de los oficiales nacionales de la Secretaría por categoría al 30 de junio de 2010	25
VII.	Conjunto del personal de la Secretaría por tipo de nombramiento, al 30 de junio de 2010	27
VIII.	Conjunto del personal de la Secretaría por tipo de nombramiento y entidad, al 30 de junio de 2010	28
IX.	Personal de la Secretaría en operaciones que no se llevan a cabo sobre el terreno, desglosado por sexo y entidad, al 30 de junio de 2010.	31
X.	Personal de la Secretaría en operaciones sobre el terreno, desglosado por sexo y entidad, al 30 de junio de 2010	32
XI.	Promedio de edad del conjunto del personal de la Secretaría entre 2006 y 2010	34
XII.	Distribución del conjunto del personal de la Secretaría por edades al 30 de junio de 2010	34
XIII.	Distribución del personal de la Secretaría en las operaciones que no se llevan a cabo sobre el terreno por edad y sexo, al 30 de junio de 2010	36
XIV.	Distribución del personal de la Secretaría en las operaciones sobre el terreno por edad y sexo, al 30 de junio de 2010.	37
XV.	Movimientos de personal: distribución de los nombramientos por edad entre el 1 de julio de 2009 y el 30 de junio de 2010.	46
XVI.	Distribución por sexo del personal de la Secretaría en puestos sujetos a estatus geográfico entre 2006 y 2010	55
XVII.	Distribución por sexo del personal de la Secretaría sujeto al criterio de estatus geográfico en la categoría D-1 y categorías superiores entre 2006 y 2010	56
XVIII.	Jubilaciones previstas por categoría del personal conforme al sistema de límites convenientes para el período comprendido entre el 1 de julio y el 30 de junio entre 2010 y 2015.	57
Anexo		
	Cuadros estadísticos generales	60

Abreviaturas y siglas utilizadas en los cuadros y en los gráficos

ACNUDH	Oficina del Alto Comisionado de las Naciones Unidas para los Derechos Humanos
ACNUR	Oficina del Alto Comisionado de las Naciones Unidas para los Refugiados
AIP	Auxiliares de información pública
AMISOM	Misión de la Unión Africana en Somalia
BINUB	Oficina Integrada de las Naciones Unidas en Burundi
BLNU	Base Logística de las Naciones Unidas en Brindisi (Italia)
BONUCA	Oficina de las Naciones Unidas de Apoyo a la Consolidación de la Paz en la República Centroafricana
CAO	Cuadro de Artes y Oficios
CAPI	Comisión de Administración Pública Internacional
CCI	Centro de Comercio Internacional
CCPPNU	Caja Común de Pensiones del Personal de las Naciones Unidas
CEPA	Comisión Económica para África
CEPAL	Comisión Económica para América Latina y el Caribe
CEPE	Comisión Económica para Europa
CESPAO	Comisión Económica y Social para Asia Occidental
CESPAP	Comisión Económica y Social para Asia y el Pacífico
CIJ	Corte Internacional de Justicia
CINU	Comisión de Indemnización de las Naciones Unidas
CMCN	Comisión Mixta del Camerún y Nigeria
DAAT	Departamento de Apoyo a las Actividades sobre el Terreno
DAES	Departamento de Asuntos Económicos y Sociales
DAGGC	Departamento de la Asamblea General y de Gestión de Conferencias
DAP	Departamento de Asuntos Políticos
DECT	Dirección Ejecutiva del Comité contra el Terrorismo
DED	Dependencia sobre el Estado de Derecho
DG	Departamento de Gestión
DIP	Departamento de Información Pública
DOMP	Departamento de Operaciones de Mantenimiento de la Paz
DS	Departamento de Seguridad

ETICA	Oficina de Ética
FNUOS	Fuerza de las Naciones Unidas de Observación de la Separación
FPNUL	Fuerza Provisional de las Naciones Unidas en el Líbano
IMIS	Sistema Integrado de Información de Gestión
INT	Intérpretes
INTERORG	Órganos interinstitucionales, incluida la secretaría de la Dependencia Común de Inspección
L	Expertos
MC	Mecanógrafos de conferencias
MINURCAT	Misión de las Naciones Unidas en el Chad y la República Centroafricana
MINURSO	Misión de las Naciones Unidas para el Referéndum del Sáhara Occidental
MINUSTAH	Misión de Estabilización de las Naciones Unidas en Haití
MONUC	Misión de las Naciones Unidas en la República Democrática del Congo
NDL	Nombramientos de duración limitada
OAD	Oficina de Asuntos de Desarme
OAdJ	Oficina de Administración de Justicia
OAEA	Oficina del Asesor Especial para África
OAJ	Oficina de Asuntos Jurídicos
OALP	Oficina de Asistencia Letrada al Personal
OARPMA	Oficina del Alto Representante para los Países Menos Adelantados, los Países en Desarrollo sin Litoral y los Pequeños Estados Insulares en Desarrollo
OCAH	Oficina de Coordinación de Asuntos Humanitarios
OCENU	Oficina del Coordinador Especial de las Naciones Unidas para el proceso de paz del Oriente Medio
OESG	Oficina Ejecutiva del Secretario General
OGRH	Oficina de Gestión de Recursos Humanos
OMBUDSMAN	Oficina del Ombudsman
ON	Oficiales nacionales
ONUB	Operación de las Naciones Unidas en Burundi
ONUCI	Operación de las Naciones Unidas en Côte d'Ivoire
ONUG	Oficina de las Naciones Unidas en Ginebra

ONU-Hábitat	Programa de las Naciones Unidas para los Asentamientos Humanos
ONUN	Oficina de las Naciones Unidas en Nairobi
ONUV	Oficina de las Naciones Unidas en Viena
ONUVT	Organismo de las Naciones Unidas para la Vigilancia de la Tregua
OOPS	Organismo de Obras Públicas y Socorro de las Naciones Unidas para los Refugiados de Palestina en el Cercano Oriente
ORESG/CNCA	Oficina del Representante Especial del Secretario General sobre la cuestión de los niños y los conflictos armados
OSGA	Oficina del Secretario General Adjunto
OSSI	Oficina de Servicios de Supervisión Interna
OTIC	Oficina de Tecnología de la Información y las Comunicaciones
P+	Cuadro Orgánico y categorías superiores
PI	Profesores de idiomas
PNUD	Programa de las Naciones Unidas para el Desarrollo
PNUMA	Programa de las Naciones Unidas para el Medio Ambiente
R	Revisores
S	Servicio de Seguridad
SG+	Cuadro de Servicios Generales y cuadros conexos
SGA	Secretario General Adjunto
SGPM	Sistema de Gestión del Personal sobre el Terreno
SM	Servicio Móvil
SsG	Subsecretario General
T	Traductores
TPIR	Tribunal Penal Internacional para Rwanda
TPIY	Tribunal Internacional para la ex Yugoslavia
UNAMA	Misión de Asistencia de las Naciones Unidas en el Afganistán
UNAMI	Misión de Asistencia de las Naciones Unidas para el Iraq
UNAMID	Operación Híbrida de la Unión Africana y las Naciones Unidas en Darfur
UNCTAD	Conferencia de las Naciones Unidas sobre Comercio y Desarrollo
UNDAC	Equipo de las Naciones Unidas para la evaluación y coordinación en caso de desastre

UNFICYP	Fuerza de las Naciones Unidas para el Mantenimiento de la Paz en Chipre
UNFIP	Fondo de las Naciones Unidas para la Colaboración Internacional
UNFPA	Fondo de Población de las Naciones Unidas
UNICEF	Fondo de las Naciones Unidas para la Infancia
UNIPSIL	Oficina Integrada de las Naciones Unidas para la Consolidación de la Paz en Sierra Leona
UNITAR	Instituto de las Naciones Unidas para Formación Profesional e Investigaciones
UNMIK	Misión de Administración Provisional de las Naciones Unidas en Kosovo
UNMIL	Misión de las Naciones Unidas en Liberia
UNMIN	Misión de las Naciones Unidas en Nepal
UNMIS	Misión de las Naciones Unidas en el Sudán
UNMIT	Misión Integrada de las Naciones Unidas en Timor-Leste
UNMIT	Misión de las Naciones Unidas en Timor-Leste
UNMOGIP	Grupo de Observadores Militares de las Naciones Unidas en la India y el Pakistán
UNODC	Oficina de las Naciones Unidas contra la Droga y el Delito
UNOGBIS	Oficina de las Naciones Unidas de Apoyo a la Consolidación de la Paz en Guinea-Bissau
UNOMIG	Misión de Observadores de las Naciones Unidas en Georgia
UNOPS	Oficina de las Naciones Unidas de Servicios para Proyectos
UNOWA	Oficina de las Naciones Unidas para el África Occidental
UNPOS	Oficina Política de las Naciones Unidas para Somalia
UNRCCA	Centro Regional de las Naciones Unidas para la Diplomacia Preventiva en Asia Central
UNSCOL	Oficina del Coordinador Especial de las Naciones Unidas para el Líbano
UNSOA	Oficina de las Naciones Unidas de Apoyo a la Misión de la Unión Africana en Somalia
UNSSC	Escuela Superior del Personal de las Naciones Unidas
UNU	Universidad de las Naciones Unidas

I. Introducción

1. Este informe anual del Secretario General sobre la composición de la Secretaría se presenta en virtud de lo dispuesto en las resoluciones de la Asamblea General relativas a la gestión de los recursos humanos, de las cuales las más recientes son las resoluciones 57/305, 59/266, 60/238, 61/244 y 63/250.
2. El informe contiene un análisis demográfico¹ de la plantilla mundial de la Secretaría, compuesta por 44.134 funcionarios al 30 de junio de 2010. La información demográfica, que en años anteriores aparecía en forma de texto, se presenta en este informe mediante gráficos y cuadros para facilitar la comprensión.
3. El cuadro 1 ofrece una sinopsis del informe que muestra los capítulos, los conjuntos de población estudiados y las variables demográficas. El cuadro 2 contiene una sinopsis de las tendencias atendiendo a las variables demográficas de 2006 a 2010. El cuadro 3 ofrece un resumen de los principales cambios en la información facilitada en el presente informe, en comparación con el informe anterior correspondiente a 2009 (A/64/352). En el cuadro 4 figura el número de funcionarios de la Secretaría y de las entidades del sistema de las Naciones Unidas.

Cuadro 1

Sinopsis de la composición demográfica de la Secretaría al 30 de junio de 2010 y en el período comprendido entre el 1 de julio de 2009 y el 30 de junio de 2010

Capítulo/período ^a	Variables demográficas (población ^b)	Sinopsis
Conjunto del personal de la Secretaría (cap. II) 30 de junio de 2010	A. Población (44.134)	Todos los cuadros de personal con contrato permanente, de prueba, de plazo fijo y temporal Estados Miembros representados: 187 (párr. 5)
	B. Entidad	Número de funcionarios (cuadro 5) Operaciones que no se llevan a cabo sobre el terreno ^c : 20.141 Operaciones sobre el terreno: 23.993 Cambio más importante en cuanto al número de funcionarios por entidad: UNAMID: 504
	C. Cuadro	Número de funcionarios (cuadro 7) Cuadro Orgánico y categorías superiores: 12.159 Servicio Móvil: 4.438 Cuadro de Servicios Generales y cuadros conexos: 27.537 Categoría más numerosa: G-4: 7.032
	D. Tipo de nombramiento	Número de funcionarios (cuadro 8) Permanente/de prueba: 4.979 Plazo fijo: 36.718 Temporal: 2.437 Categoría más numerosa con nombramientos de plazo fijo: G-4: 6.573
	E. Sexo	Porcentaje de mujeres entre los funcionarios General: 33% (párr. 15) Porcentaje más elevado entre las entidades encargadas de operaciones que no se llevan a cabo sobre el terreno: OAdJ: 70% (gráfico IX) Porcentaje más elevado entre las entidades encargadas de operaciones sobre el terreno: UNOWA: 41% (gráfico X) Cuadro con el porcentaje más elevado: Cuadro Orgánico y categorías superiores: 40% (cuadro 9)

¹ La información demográfica para este informe proviene, o bien del Sistema Integrado de Información de Gestión (IMIS) y del Sistema de Gestión del Personal sobre el Terreno, o bien directamente de entidades de las Naciones Unidas.

Capítulo/periodo ^a	Variables demográficas (población ^b)	Síntesis
Movimientos de personal (cap. III) 1 de julio de 2009 a 30 de junio de 2010	F. Edad	Promedio de edad: 42,3 años (gráfico XI) Distribución más amplia por edad: 35 a 39 años: 8.255 (gráfico XII) Promedio de antigüedad en el servicio en la Secretaría: 5,4 años (cuadro 10) Promedio de edad más elevado por categoría: permanente: 49 años (cuadro 11)
	A. Población (28.045)	Todo el personal, salvo 16.089 ^d funcionarios que no se administran mediante el IMIS Número de funcionarios (cuadro 12) Nombramientos: 5.865 Separaciones del servicio: 4.896 Ascensos: 1.630 Traslados: 514
	B. Entidad	Número de nombramientos (cuadro 14) Mayor número (operaciones sobre el terreno): UNAMID Mayor número (operaciones que no se llevan a cabo sobre el terreno): ONUG
	C. Cuadro	Número de nombramientos de personal (cuadro 15) Mayor número por cuadro: Cuadro Orgánico y categorías superiores Mayor número por categoría: P-3 Número de ascensos (cuadro 16) Mayor número por cuadro: Cuadro de Servicios Generales y cuadros conexos
	D. Sexo	Nombramientos: 50% de mujeres (cuadro 17) Separaciones del servicio: 50% de mujeres (cuadro 17)
	E. Edad	Número de jubilaciones (cuadro 18) 2006/2010 (promedio anual): 549 Previsión para 2011/2015 (promedio anual): 538 Nombramientos (gráfico XV) Grupo de edad más numeroso: 30 a 34 años: 1.021
Personal sujeto al sistema de límites convenientes (cap. IV) 30 de junio de 2010	A. Población (2.886)	Funcionarios sometidos al criterio de estatus geográfico de los Estados Miembros Representación de los Estados Miembros (cuadro 19) No representados: 12 Insuficientemente representados: 31 Representados entre los límites convenientes: 132 Excesivamente representados: 17
	B. Entidad	Departamentos/oficinas: 78% (párr. 35)
	C. Cuadro	Porcentaje más elevado: P-4 (cuadro 21)
	D. Nombramientos	252 nuevos nombramientos (cuadros 23 y 24)
	E. Sexo	Porcentaje de mujeres: 45% (cuadro 26)
	F. Edad	Jubilaciones en 2009/2010: 102 (párr. 49) Jubilaciones previstas para 2010/2015: 93 como promedio anual (párr. 50)

^a Período en el que presenta la información, a no ser que se indique expresamente lo contrario.

^b La cifra de población representa el conjunto total de datos sobre el que se basa la información del capítulo respectivo.

^c Las operaciones que no se llevan a cabo sobre el terreno comprenden los departamentos y oficinas, las comisiones regionales y los tribunales. Véase el cuadro 1.B del anexo, en el que figura la lista de las operaciones que no se llevan a cabo sobre el terreno y de las operaciones sobre el terreno.

^d No están incluidos en los movimientos de personal 16.089 funcionarios de la Secretaría pertenecientes al personal de contratación local de las misiones sobre el terreno y al personal de la Secretaría administrado por el PNUD o la UNOPS, ni parte de la plantilla de los tribunales internacionales.

Cuadro 2
Sinopsis de las tendencias demográficas del personal de la Secretaría
al 30 de junio entre 2006 y 2010

Capítulo/población	VARIABLES demográficas	2006 ^a	2007 ^b	2008 ^c	2009 ^d	2010 ^e
Introducción (Cap. I)	Personal de la Secretaría y otras entidades conexas del sistema de las Naciones Unidas ^f	56 067	62 665	66 135	68 407	74 816
Conjunto del personal de la Secretaría (Cap. II)	A. Población	30 548	36 579	39 503	39 978	44 134
	B. Entidad					
	Operaciones que no se llevan a cabo sobre el terreno	14 799	17 241	17 713	18 232	20 141
	Operaciones sobre el terreno	15 749	19 338	21 790	21 746	23 993
	C. Cuadro					
	Cuadro Orgánico y categorías superiores	9 355	10 583	11 142	11 554	12 159
	Servicio Móvil	2 745	3 601	4 076	4 352	4 438
	Cuadro de Servicios Generales y cuadros conexos	18 448	22 395	24 285	24 072	27 537
	D. Tipo de nombramiento ^g					
	Serie 100	19 141	21 878	23 210	23 165	–
	Serie 200	1 163	1 139	1 250	1 406	–
	Serie 300	10 244	13 562	15 043	15 407	–
	Permanente/de prueba	4 979
	Plazo fijo	36 718
	Temporal	2 437
	E. Sexo					
	Número de mujeres					
	Conjunto del personal	11 141	12 733	13 575	13 440	14 500
	Operaciones que no se llevan a cabo sobre el terreno	7 331	8 401	8 644	8 879	9 613
	Operaciones sobre el terreno	3 810	4 332	4 931	4 561	4 887
F. Edad						
Promedio de edad - años	42,0	41,9	41,0	42,2	42,3	
Personal sujeto al sistema de límites convenientes (Cap. IV)	A. Población	2 631	2 727	2 794	2 805	2 886
	Representación de los Estados Miembros					
	No representados	18	18	16	15	12
	Insuficientemente representados	11	19	24	30	31
	Entre los límites convenientes	141	133	131	125	132
	Excesivamente representados	21	22	21	22	17
	C. Sexo	1 122	1 179	1 241	1 260	1 304
	D. Edad					
	Jubilaciones	115	105	115	123	102

^a Véase A/63/305 para obtener información sobre cómo se aplica la hoja de calificación de la actuación (Plan de acción de recursos humanos).

^b Los cuadros A.8 (Límites convenientes y distribución ponderada) y A.11 (Metodología para la determinación de los límites ponderados) del informe correspondiente a 2009 (A/64/352) figuran en A/65/305/Add.2.

Cuadro 3
Resumen de los principales cambios en la información entre el informe sobre la composición del personal de 2009 y el informe sobre la composición del personal de 2010^{a,b}

<i>Capítulos</i>	<i>Principales cambios</i>
Introducción (Cap. I)	Nuevo cuadro 1: sinopsis (resumen del informe) Nuevo cuadro 2: sinopsis de las tendencias (resumen quinquenal) Cuadro 4: personal de la Secretaría y las entidades conexas del sistema de las Naciones Unidas por tipo de nombramiento
Conjunto del personal de la Secretaría (Cap. II)	A. Población Incluye a 1.450 funcionarios administrados por el PNUD o la UNOPS que no estaban incluidos anteriormente (párr. 4) B. Entidad Nuevo cuadro 5: cambios en el número de funcionarios Nuevo gráfico I.a: mapa de la distribución del conjunto del personal de la Secretaría por lugar de destino Nuevo cuadro 6: los 25 lugares de destino principales C. Cuadro Nuevo gráfico IV: categorías del Servicio Móvil Nuevo gráfico VI: categorías de oficiales nacionales Nuevo cuadro 7: grupos de entidades por categoría D. Tipo de nombramiento Nuevo cuadro 8: tipos de nombramiento por categoría E. Sexo Nuevo gráfico X: distribución por sexo en cada una de las operaciones sobre el terreno Nuevo cuadro 9: distribución de los sexos por categoría F. Edad Nuevo gráfico XI: evolución del promedio de edad a lo largo de 5 años Nuevo gráfico XIII: distribución por edad y sexo en las operaciones que no se realizan sobre el terreno Nuevo gráfico XIV: distribución por edad y sexo en las operaciones sobre el terreno Nuevo cuadro 10: promedio de edad y antigüedad en el servicio por categoría Nuevo cuadro 11: promedio de edad y antigüedad en el servicio por tipo de categoría y cuadro
Movimientos de personal (Cap. III)	A. Población: aumento superior al doble de la población comprendida en el movimiento de personal explicado de antiguos funcionarios conforme a la serie 100 (13.270) a todo el personal administrado en IMIS (28.045) B. Entidad: nuevo cuadro 14, en el que se muestran los nombramientos y las separaciones del servicio en las 10 entidades más grandes C. Cuadro: nuevo cuadro 15, en el que se muestran los nombramientos y las separaciones del servicio por categoría y sexo

Capítulos	Principales cambios
Personal sujeto al sistema de límites convenientes (Cap. IV)	E. Edad Nuevo cuadro 18: tendencias en materia de jubilación por cuadro (datos efectivos contrastados con las previsiones) Nuevo gráfico XV: distribución de los nombramientos por edad
	C. Cuadro: nuevo cuadro 21, que muestra la distribución de los funcionarios sometidos al criterio de estatus geográfico por categoría y sexo
	D. Nombramientos: nuevo cuadro 23, que muestra los nombramientos de funcionarios sometidos al criterio de estatus geográfico conforme a la representación y el grupo económico del Estado Miembro
	E. Sexo: nuevo gráfico XVII, que muestra la distribución por sexo durante cinco años de los funcionarios sometidos al criterio de estatus geográfico en la categoría D-1 y las categorías superiores
	F. Edad: nuevo cuadro 27, que muestra el porcentaje de funcionarios sometidos al criterio de estatus geográfico cuya jubilación está prevista entre 2011 y 2015
	Anexo: Cuadros estadísticos generales Conjunto del personal
Personal sujeto al sistema de límites convenientes	

^a Véase A/63/305 para obtener información sobre cómo se aplica la hoja de calificación de la actuación (Plan de acción de recursos humanos).

^b Los cuadros A.8 (Límites convenientes y distribución ponderada) y A.11 (Metodología para la determinación de los límites ponderados) del informe correspondiente a 2009 (A/64/352) figuran en A/65/305/Add.2.

Cuadro 4
Personal de la Secretaría y las entidades conexas del sistema de las Naciones Unidas^a por tipo de nombramiento y cuadro al 30 de junio de 2010

Tipo de nombramiento	Permanente/de prueba				Plazo fijo				Temporal				Nombramiento de duración limitada				Duración indefinida				Porcentaje del total	
	P+	SM	SG+	Subtotal	P+	SM	SG+	Subtotal	P+	SM	SG+	Subtotal	P+	SM	SG+	Subtotal	P+	SM	SG+	Subtotal		Total
<i>Entidad</i>																						
Secretaría	2 605	123	2 251	4 979	8 175	4 222	24 321	36 718	1 379	93	965	2 437	0	0	0	0	0	0	0	0	44 134	59,0
Entidades conexas																						
UNICEF	325	0	466	791	4 511	1	3 946	8 458	966	0	1 047	2 013	0	0	0	0	0	0	0	0	11 262	15,1
PNUD	197	0	312	509	3 593	0	3 468	7 061	111	0	91	202	499	0	169	668	0	0	0	0	8 440	11,3
ACNUR	0	0	0	0	635	14	3 263	3 912	45	1	755	801	0	0	0	0	1 058	23	1 252	2 333	7 046	9,4
UNFPA	44	0	100	144	534	0	1 400	1 934	3	0	5	8	1	0	6	7	0	0	0	0	2 093	2,8
UNOPS	17	3	15	35	110	542	116	768	0	16	0	16	1	32	1	34	0	0	0	0	853	1,1
CCI ^b	13	0	34	47	123	0	51	174	17	0	27	44	0	0	0	0	0	0	0	0	265	0,4
CCPPNU	15	0	22	37	56	1	97	154	10	0	9	19	0	0	0	0	0	0	0	0	210	0,3
OOPS ^c	38	0	0	38	145	0	15	160	7	0	0	7	0	0	0	0	3	0	2	5	210	0,3
UNITAR	0	0	0	0	32	0	7	39	4	0	0	4	0	0	0	0	0	0	0	0	43	0,1
CAPI	8	0	12	20	11	0	8	19	2	0	3	5	0	0	0	0	0	0	0	0	44	0,1
UNU	0	0	0	0	67	0	45	112	0	0	0	0	0	0	0	0	0	0	0	0	112	0,1
CIJ	4	0	8	12	44	0	48	92	0	0	0	0	0	0	0	0	0	0	0	0	104	0,1
Total, entidades conexas	661	3	969	1 633	9 861	558	12 464	22 883	1 165	17	1 937	3 119	501	32	176	709	1 061	23	1 254	2 338	30 682	41,0
Total	3 266	126	3 220	6 612	18 036	4 780	36 785	59 601	2 544	110	2 902	5 556	501	32	176	709	1 061	23	1 254	2 338	74 816	100,0

^a Se refiere a los principios generales del Reglamento del Personal que se aplican a todo el personal de las Naciones Unidas, incluido el de los programas subsidiarios, fondos y órganos a los que la Asamblea General ha concedido facultades especiales en materia de nombramientos.

^b Varios puestos del CCI son financiados conjuntamente por las Naciones Unidas, con cargo al presupuesto ordinario, y por la Organización Mundial del Comercio.

^c Excluye al personal de zona.

II. Conjunto del personal de la Secretaría

A. Población

4. Al 30 de junio de 2010, el conjunto del personal de la Secretaría² estaba compuesto por 44.134³ funcionarios, cifra que incluye al personal de todos los cuadros con contrato permanente, de prueba, a plazo fijo y temporal, tanto de contratación internacional como de contratación local. En 2010, el conjunto del personal incluye a otros 1.450 funcionarios de la Secretaría (véase el cuadro 5) bajo la administración del Programa de las Naciones Unidas para el Desarrollo (PNUD) (no constan en el Sistema Integrado de Información de Gestión (IMIS)) que no figuraban anteriormente en los informes sobre el conjunto del personal⁴.

5. El conjunto del personal incluye a funcionarios procedentes de 187 Estados Miembros (véase el cuadro 1.A del anexo).

6. El gráfico I que figura a continuación muestra la tendencia a cinco años para el conjunto del personal, de forma global y con el desglose correspondiente a las operaciones que no se llevan a cabo sobre el terreno (departamentos u oficinas, comisiones regionales y tribunales) y a las operaciones sobre el terreno. En el cuadro 5 figuran los cambios en el número de funcionarios entre el 30 de junio de 2009 y el 30 de junio de 2010.

Gráfico I

Conjunto del personal de la Secretaría entre 2006 y 2010

(Número de funcionarios: 44.134 al 30 de junio)

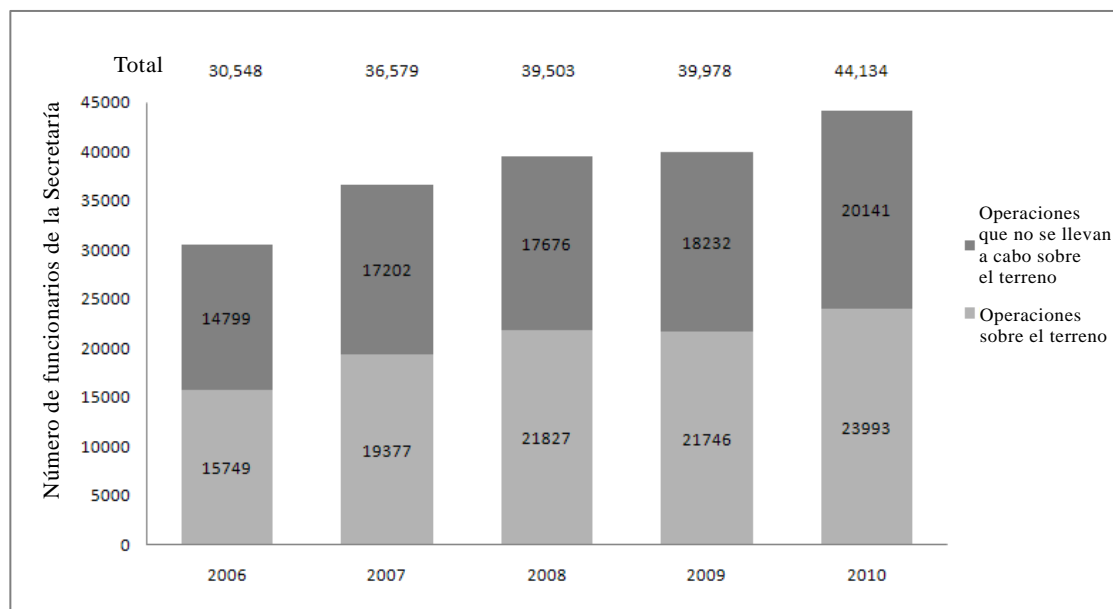

² A lo largo del presente informe se aludirá a esta población como “conjunto del personal”.

³ Excluye a 189 funcionarios con licencia especial sin sueldo y a 60 funcionarios adscritos a otras organizaciones.

⁴ La resolución 63/250, secc. IX, párr. 18 dice lo siguiente: “Pide al Secretario General que, en su informe sobre la composición de la Secretaría, incorpore gradualmente el número total de funcionarios, cualquiera sea la fuente de financiación, con contratos de duración de un año o más”.

B. Entidad

7. El personal de la Secretaría trabaja en cuatro grupos de entidades (departamentos y oficinas, comisiones regionales, tribunales y operaciones sobre el terreno). Las oficinas sobre el terreno de la Oficina de Coordinación de Asuntos Humanitarios (OCAH), la Oficina de las Naciones Unidas contra la Droga y el Delito (UNODC) y otros departamentos u oficinas están incluidas en sus correspondientes departamentos y oficinas. Por operaciones sobre el terreno⁵ se entienden las misiones de mantenimiento de la paz y ciertas misiones políticas especiales. En el cuadro 1.B (véase el anexo) figuran las respectivas entidades que abarcan los cuatro grupos con su personal y se desglosan las oficinas y departamentos por sedes y otros destinos.

Cuadro 5

Cambios en el conjunto del personal de la Secretaría, por entidad, entre el 30 de junio de 2009 y el 30 de junio de 2010

(Número de funcionarios: 44.134; entidad con una plantilla de más de 1.000 funcionarios al 30 de junio de 2010)

Entidad	30 de junio de 2009		1 de julio de 2009 a 30 de junio de 2010		30 de junio de 2010	
	Porcentaje del personal	Número de funcionarios	Cambios en el número de funcionarios	Personal administrativo por el PNUD (que no figuraba anteriormente en el informe)	Número de funcionarios	Porcentaje del personal
Departamentos/oficinas						
ONUG	4,0	1 616	31	–	1 647	3,7
DAGGC	3,4	1346	-2	–	1 344	3,0
OCAH	1,9	765	45	511	1 321	3,0
DG	3,1	1228	52	–	1 280	2,9
PNUMA	2,8	1112	69	6	1 187	2,7
DS	1,4	541	3	558	1 102	2,5
Otros	17,6	7040	292	375 ^a	7 707	17,5
Subtotal	34,1	13 648	490	1 450	15 588	35,3

⁵ Las operaciones sobre el terreno engloban las misiones de mantenimiento de la paz, junto con la Base Logística de las Naciones Unidas en Brindisi (BLNU) y las misiones políticas especiales, incluido el grupo temático III, Oficinas de las Naciones Unidas, oficinas de consolidación de la paz, oficinas integradas y comisiones. El grupo temático I, Enviados especiales y personales y asesores especiales del Secretario General, y el grupo temático II, Equipos y grupos de expertos encargados de vigilar la aplicación de las sanciones y grupos afines, se incluyen en el Departamento de Asuntos Políticos (DAP), a excepción del Apoyo al Comité del Consejo de Seguridad establecido en virtud de la resolución 1540 (2004) relativa a la no proliferación de todas las armas de destrucción en masa, que se incluye en la Oficina de Asuntos de Desarme (OAD), y la Dirección Ejecutiva del Comité contra el Terrorismo (CTED), que aparece por separado.

Entidad	30 de junio de 2009		1 de julio de 2009 a 30 de junio de 2010		30 de junio de 2010	
	Porcentaje del personal	Número de funcionarios	Cambios en el número de funcionarios	Personal administrativo por el PNUD (que no figuraba anteriormente en el informe)	Número de funcionarios	Porcentaje del personal
Comisiones regionales	6,5	2 593	111	–	2 704	6,1
Tribunales	4,8	1 933	-84	–	1 849	4,2
Subtotales, operaciones que no se llevan a cabo sobre el terreno	45,5	18 174	517	1 450	20 141	45,6
Operaciones sobre el terreno						
UNAMID	8,1	3 258	504	–	3 762	8,5
MONUC	8,9	3 544	212	–	3 756	8,5
UNMIS	8,0	3 194	469	–	3 663	8,3
UNAMA	3,8	1 539	301	–	1 840	4,2
MINUSTAH	4,3	1 714	3	–	1 717	3,9
UNMIL	3,6	1 453	-27	–	1 426	3,2
UNMIT	3,1	1 243	7	–	1 250	2,8
ONUCI	2,1	838	313	–	1 151	2,6
MINURCAT	1,8	701	305	–	1 006	2,3
Otras	10,8	4 320	102	–	4 422	10,0
Subtotal	54,5	21 804	2 189	–	23 993	54,4
Total	100,0	39 978	2 706	1 450	44 134	100,0

^a DIP: 30, OAD: 8, ACNUDH: 264, UNCTAD: 3, ONU-Hábitat: 70.

Lugar de destino

Gráfico I.A

Distribución del conjunto del personal de la Secretaría por lugar de destino al 30 de junio de 2010

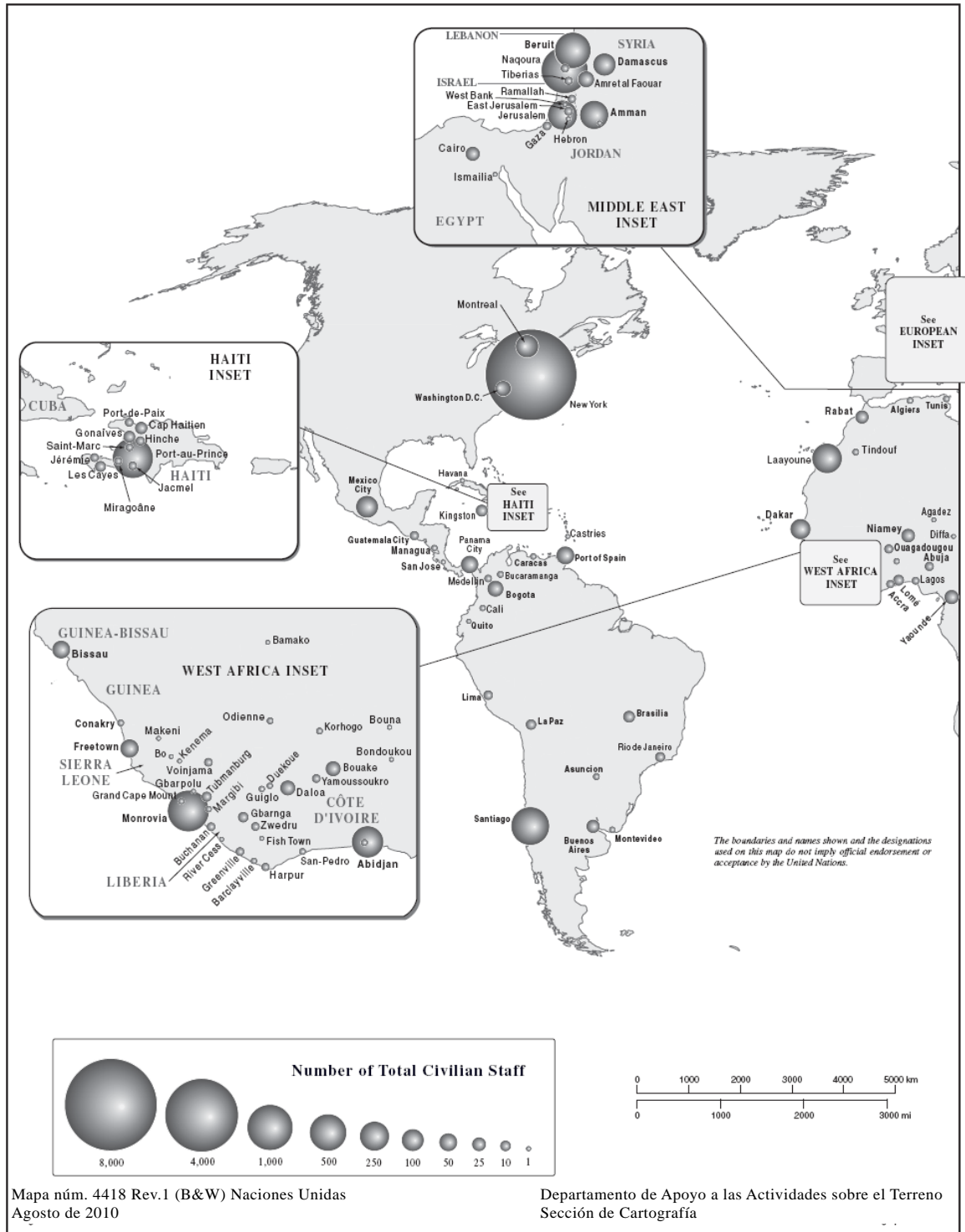

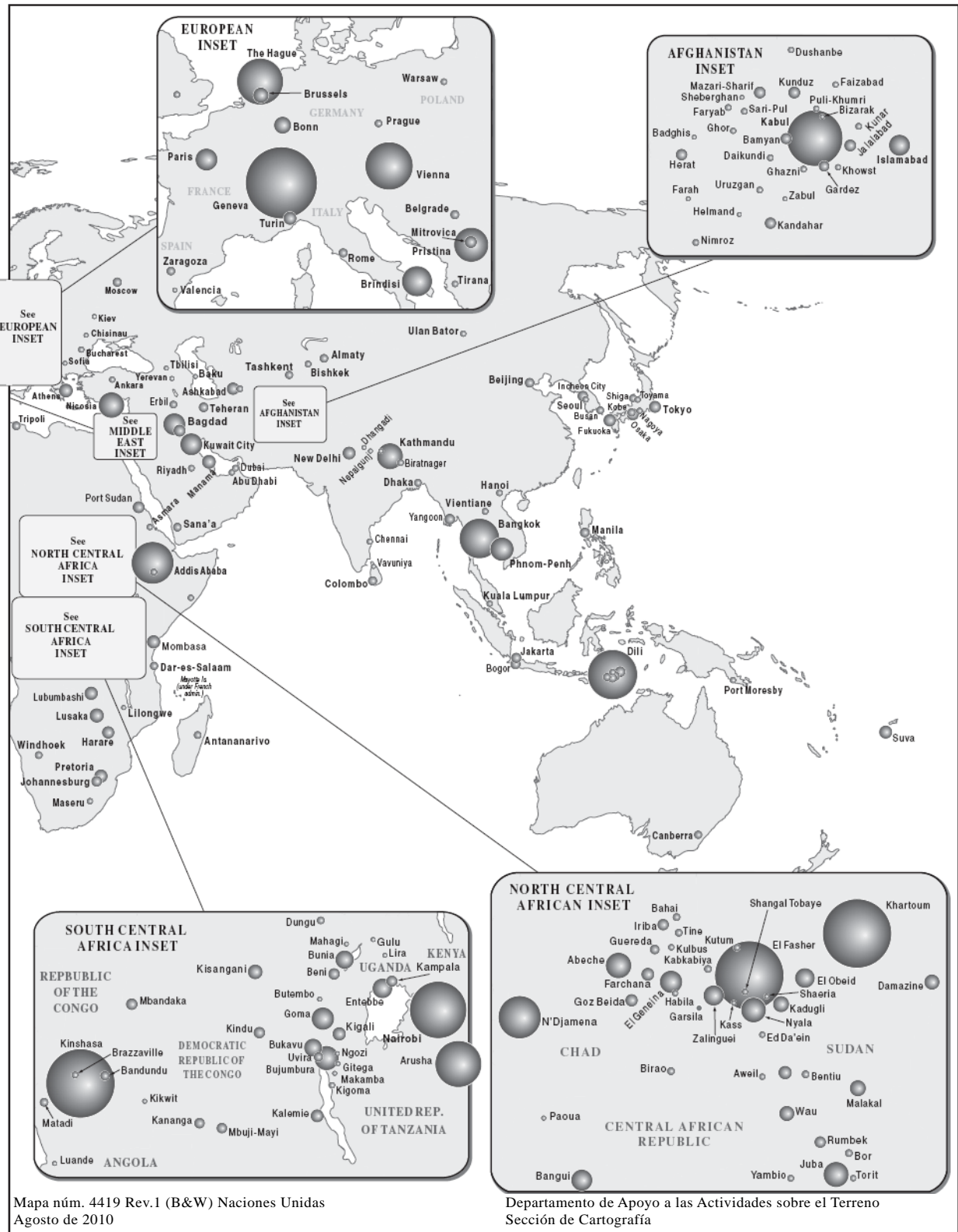

Mapa núm. 4419 Rev.1 (B&W) Naciones Unidas
Agosto de 2010

Departamento de Apoyo a las Actividades sobre el Terreno
Sección de Cartografía

8. En el cuadro 6 se muestran los 25 lugares principales de destino donde hay personal de la Secretaría.

Cuadro 6
Distribución del conjunto del personal de la Secretaría por lugar de destino
al 30 de junio de 2010: 25 lugares de destino principales
 (Número de funcionarios: 44.134)

<i>Lugar de destino</i>	<i>País</i>	<i>Número de funcionarios</i>				Total
		<i>Departamentos/ oficinas</i>	<i>Comisiones regionales</i>	<i>Tribunales</i>	<i>Operaciones sobre el terreno^a</i>	
Nueva York	Estados Unidos de América	6 582			5	6 587
Ginebra	Suiza	3 246	230			3 476
Jartum	Sudán	70			3 302	3 372
Kinshasa	República Democrática del Congo	56			3 302	3 358
El Fasher	Sudán	13			3 281	3 294
Nairobi	Kenya	1 739			179	1 918
Kabul	Afganistán	73			1 713	1 786
Puerto Príncipe	Haití	35			1 640	1 675
Monrovia	Liberia	22			1 369	1 391
Dili	República Democrática de Timor-Leste	6			1 221	1 227
Abidján	Côte d'Ivoire	28			1 064	1 092
Viena	Austria	1 084				1 084
La Haya	Países Bajos	2		973		975
Naqoura	Líbano	7			963	970
Arusha	República Unida de Tanzania			876		876
Addis Abeba	Etiopía	65	709		34	808
Bangkok	Tailandia	122	520			642
Yamena	Chad				597	597
Santiago	Chile	3	545			548
Bagdad	Iraq	9			481	490
Beirut	Líbano	18	365		81	464
Pristina	Kosovo	14			392	406
Bujumbura	Burundi	29			356	385
Brindisi	Italia				273	273
Katmandú	Nepal	110			158	268
Otros		2 255	335	0	3 582	6 172
Total		15 588	2 704	1 849	23 993	44 134

^a Las operaciones sobre el terreno que comprenden varios lugares de destino figuran bajo su destino administrativo principal.

C. Cuadro

9. En el gráfico II que figura a continuación se muestra la cifra total y los porcentajes correspondientes a los cuadros del conjunto del personal. En el cuadro 1.A (véase el anexo) se ofrecen datos desglosados por cuadro y nacionalidad, mientras que en el cuadro 1.B (véase el anexo) aparecen los mismos datos desglosados por cuadro y entidad.

Gráfico II

Porcentaje del conjunto del personal de la Secretaría en cada cuadro al 30 de junio de 2010

(Número de funcionarios: 44.134)

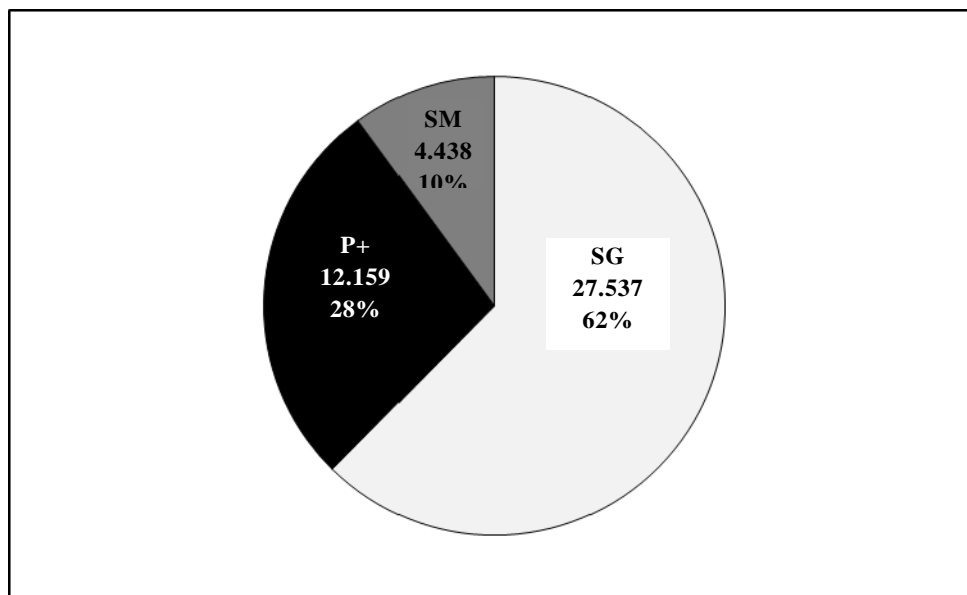

1. Cuadro y categoría

10. En los gráficos III a VI se muestra la distribución del personal por cuadro y categoría.

a) Cuadro Orgánico y categorías superiores

Gráfico III
Distribución del personal de la Secretaría del Cuadro Orgánico y categorías superiores por categoría, al 30 de junio de 2010
 (Número de funcionarios: 12.159 de 44.134)

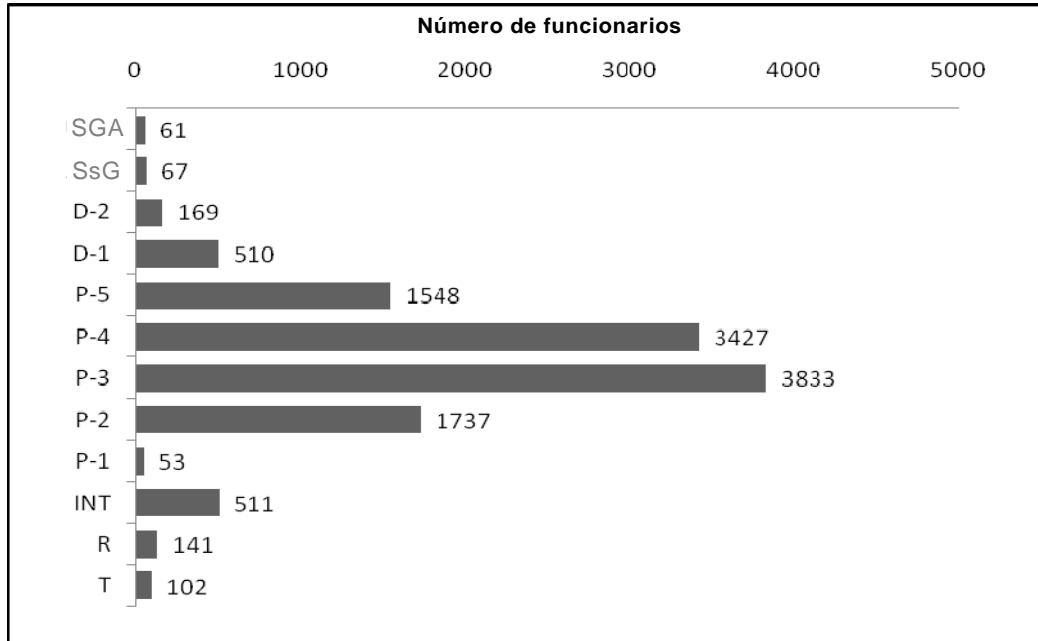

b) Cuadro del Servicio Móvil

Gráfico IV
Distribución del personal de la Secretaría del Servicio Móvil por categoría, al 30 de junio de 2010
 (Número de funcionarios: 4.438 de 44.134)

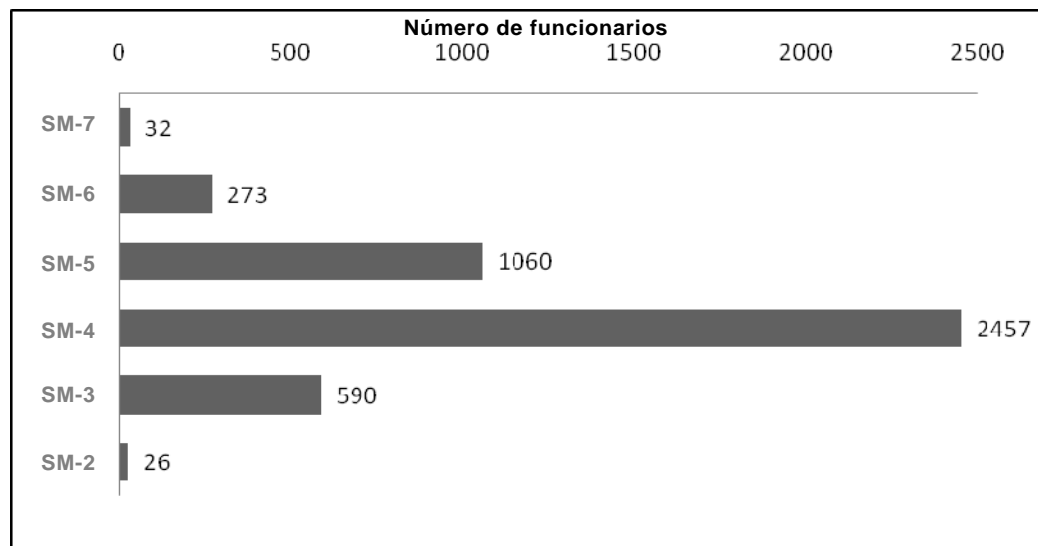

c) **Cuadro de Servicios Generales y cuadros conexos**

Gráfico V
Distribución del personal de la Secretaría del Cuadro de Servicios
Generales y cuadros conexos por categoría, al 30 de junio de 2010

(Número de funcionarios: 26.067 de 44.134)

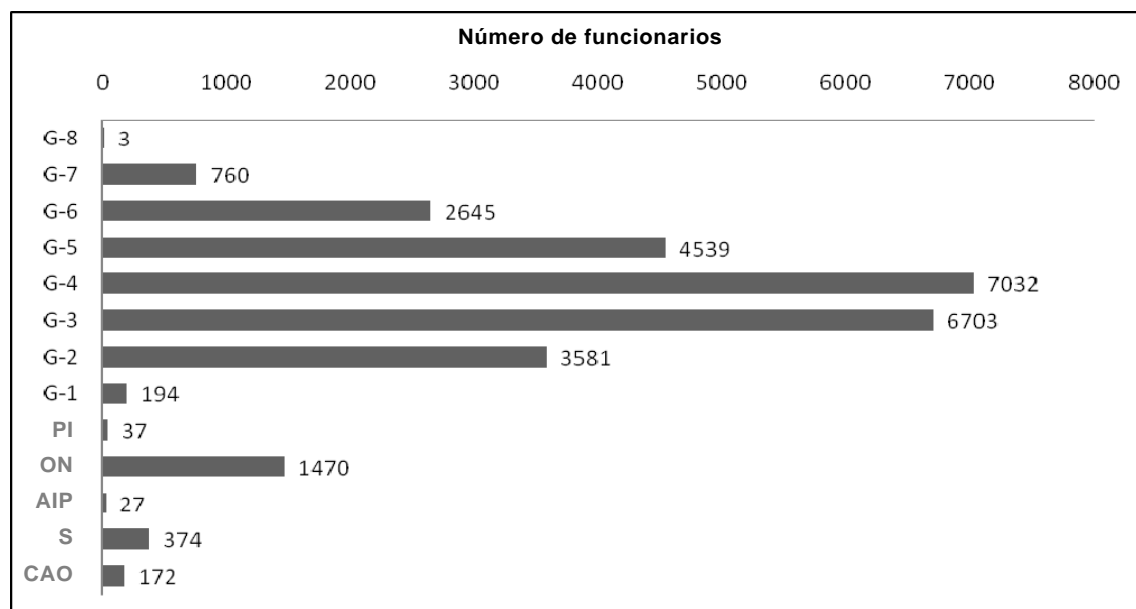

Nota: Incluye a 14.398 funcionarios locales del Cuadro de Servicios Generales y cuadros conexos en operaciones sobre el terreno y 947 en el TPIR y el TPIY.

d) **Oficiales nacionales**

Gráfico VI
Distribución de los oficiales nacionales de la Secretaría por categoría
al 30 de junio de 2010

(Número de funcionarios: 1.470 de 44.134)

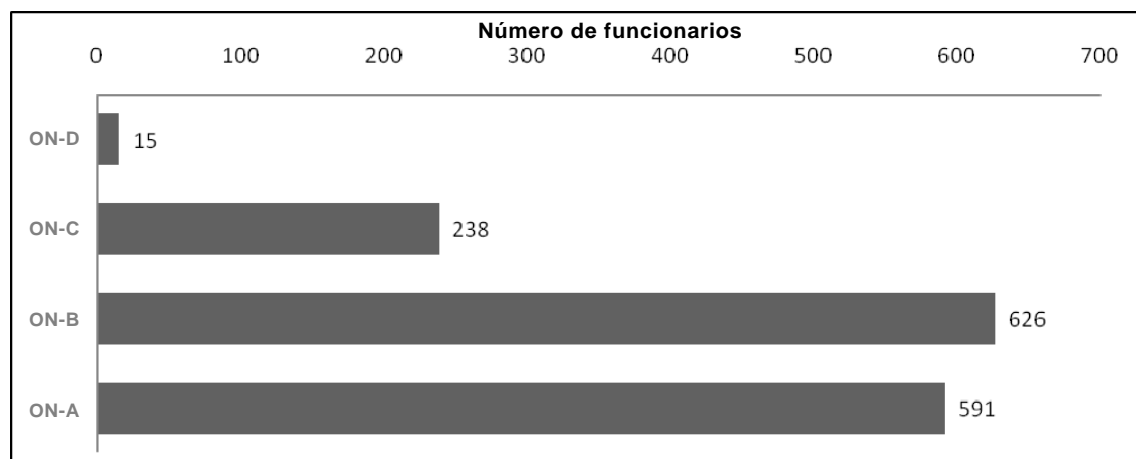

2. Categoría y entidad

11. En el cuadro 7 aparecen las categorías mostradas anteriormente en los gráficos III a VI desglosadas por entidad.

Cuadro 7
Conjunto del personal de la Secretaría por cuadro/categoría y entidad,
al 30 de junio de 2010
 (Número de funcionarios: 44.134)

<i>Cuadro/categoría</i>	<i>Departamentos/ oficinas</i>	<i>Comisiones regionales</i>	<i>Tribunales</i>	<i>Operaciones sobre el terreno</i>	<i>Total</i>
Cuadro Orgánico y categorías superiores					
SGA	38	5	1	17	61
SsG	33	0	2	32	67
D-2	117	4	2	46	169
D-1	331	54	4	121	510
P-5	1 038	162	47	301	1 548
P-4	2 195	251	147	834	3 427
P-3	2 222	230	243	1 138	3 833
P-2	1 032	165	190	350	1 737
P-1	48	2	3	0	53
INT	411	100	0	0	511
R	132	9	0	0	141
T	92	10	0	0	102
Subtotal	7 689	992	639	2 839	12 159
Servicio Móvil					
SM-7	0	0	0	32	32
SM-6	11	0	6	256	273
SM-5	12	1	75	972	1 060
SM-4	18	2	124	2 313	2 457
SM-3	26	0	44	520	590
SM-2	0	0	19	7	26
Subtotal	67	3	268	4 100	4 438
Cuadro de Servicios Generales y cuadros conexos					
ON-D	4	2	0	9	15
ON-C	87	1	0	150	238
ON-B	143	3	1	479	626
ON-A	185	3	0	403	591
G-8	3	0	0	0	3
G-7	506	222	9	23	760
G-6	1 798	412	107	328	2 645
G-5	1 926	376	330	1 907	4 539
G-4	1 402	401	246	4 983	7 032
G-3	813	221	219	5 450	6 703
G-2	327	65	11	3 178	3 581
G-1	38	3	19	134	194
CAO	169	0	0	3	172
S	367	0	0	7	374
PI	37	0	0	0	37
AIP	27	0	0	0	27
Subtotal	7 832	1 709	942	17 054	27 537
Total	15 588	2 704	1 849	23 993	44 134

D. Tipo de nombramiento

12. Desde la reforma del sistema de contratos, que entró en vigor el 1 de julio de 2009, los nombramientos del personal de la Secretaría pueden ser de tres tipos: permanente/de prueba⁶, a plazo fijo, o temporal⁷. En el gráfico VII se muestra el número y el porcentaje de funcionarios con cada tipo de nombramiento. El cuadro 1.A (véase el anexo) ofrece datos sobre los tipos de nombramiento desglosados por nacionalidad y cuadro.

Gráfico VII

Conjunto del personal de la Secretaría por tipo de nombramiento, al 30 de junio de 2010

(Número de funcionarios: 44.134)

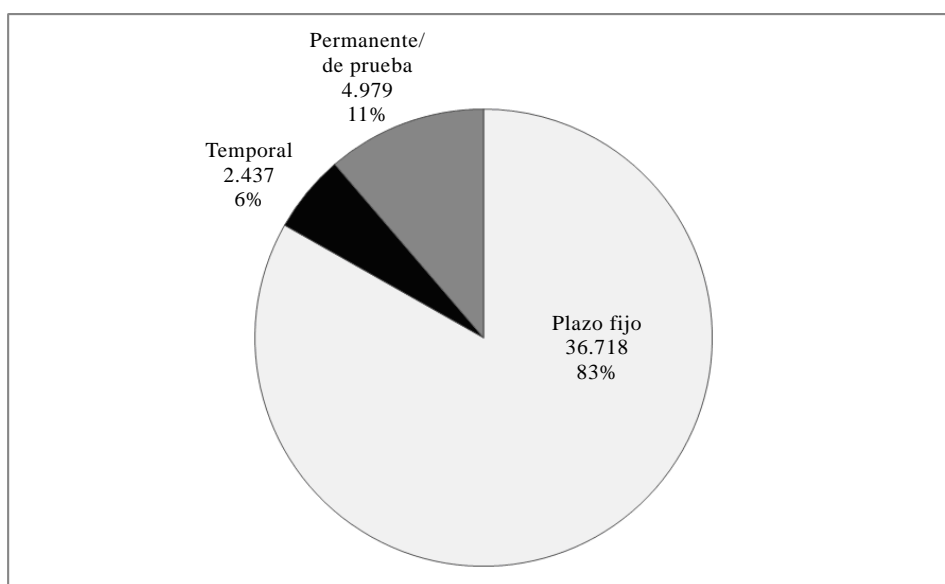

1. Tipo de nombramiento y entidad

13. En el gráfico VIII se muestra el tipo de nombramiento por entidad. El cuadro 1.B (véase el anexo) muestra datos adicionales sobre los tipos de nombramientos desglosados por entidad.

⁶ En el presente informe, las 150 personas con contratos indefinidos figuran en el grupo de funcionarios con nombramientos permanentes de prueba.

⁷ En el presente informe, 725 personas con contratos de servicios efectivos figuran en el grupo de funcionarios con nombramientos de tipo temporal.

Gráfico VIII
Conjunto del personal de la Secretaría por tipo de nombramiento y entidad, al 30 de junio de 2010
 (Número de funcionarios: 44.134)

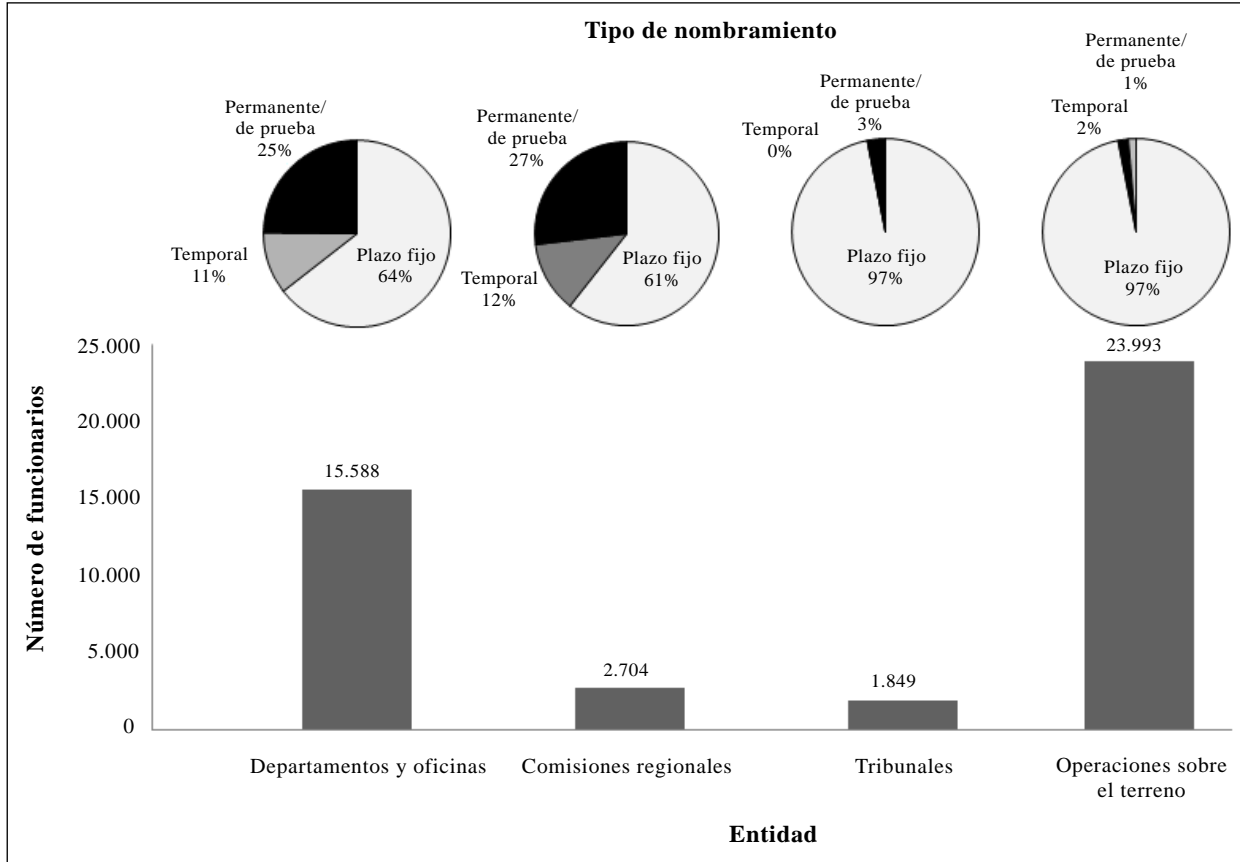

2. Tipo de nombramiento y cuadro/categoría

14. En el cuadro 8 se muestra el tipo de nombramiento por cuadro/categoría.

Cuadro 8

Conjunto del personal de la Secretaría por tipo de nombramiento y cuadro/categoría, al 30 de junio de 2010

(Número de funcionarios: 44.134)

<i>Cuadro/Categoría</i>	<i>Permanente/ de prueba</i>	<i>Plazo fijo</i>	<i>Temporal</i>	<i>Total</i>
Cuadro Orgánico y categorías superiores				
SGA	0	54	7	61
SsG	1	62	4	67
D-2	37	123	9	169
D-1	125	373	12	510
P-5	452	1 057	39	1 548
P-4	817	2 472	138	3 427
P-3	781	2 821	231	3 833
P-2	391	1 181	165	1 737
P-1	1	32	20	53
INT	0	0	511	511
R	0	0	141	141
T	0	0	102	102
Subtotal	2 605	8 175	1 379	12 159
Servicio Móvil				
SM-7	17	13	2	32
SM-6	47	222	4	273
SM-5	37	1 010	13	1 060
SM-4	21	2 389	47	2 457
SM-3	1	563	26	590
SM-2	0	25	1	26
Subtotal	123	4 222	93	4 438
Cuadro de Servicios Generales y cuadros conexos				
ON-D	0	15	0	15
ON-C	5	231	2	238
ON-B	9	611	6	626
ON-A	0	587	4	591
G-8	0	3	0	3
G-7	371	375	14	760
G-6	777	1 777	91	2 645
G-5	617	3 793	129	4 539
G-4	231	6 573	228	7 032
G-3	68	6 299	336	6 703
G-2	34	3 410	137	3 581
G-1	0	179	15	194
CAO	86	85	1	172
S	49	325	0	374
PT	4	31	2	37
AIP	0	27	0	27
Subtotal	2 251	24 321	965	27 537
Total	4 979	36 718	2 437	44 134

E. Sexo

15. Al 30 de junio de 2010, las mujeres⁸ representaban el 33% del total del personal, con un 48% en las operaciones que no se llevan a cabo sobre el terreno (departamentos/oficinas, comisiones regionales, tribunales) y un 20% en las operaciones sobre el terreno. El cuadro 1.A (véase el anexo) ofrece datos del conjunto del personal de la Secretaría desglosados por sexo y nacionalidad, tipo de nombramiento y cuadro.

1. Sexo y entidad

16. En el gráfico IX se muestra el porcentaje de mujeres en varias operaciones que no se llevan a cabo sobre el terreno, mientras que en el gráfico X aparece la misma información en lo que respecta a las operaciones sobre el terreno. El cuadro 1.B (véase el anexo) contiene datos relativos al conjunto del personal, con el desglose por sexo atendiendo a la entidad, el tipo de nombramiento y el cuadro.

⁸ En su resolución 64/141 (párr. 20), la Asamblea General solicitó al Secretario General que incluyera en su informe a la Asamblea General en su sexagésimo quinto período de sesiones información sobre la situación de la mujer. Esta información se facilitará en el informe del Secretario General sobre el mejoramiento de la situación de la mujer en el sistema de las Naciones Unidas (A/65/334).

Gráfico IX
Personal de la Secretaría en operaciones que no se llevan a cabo sobre el terreno, desglosado por sexo y entidad, al 30 de junio de 2010
 (Número de funcionarios: 20.141 de 44.134)



Gráfico X
Personal de la Secretaría en operaciones sobre el terreno, desglosado por sexo y entidad, al 30 de junio de 2010

(Número de funcionarios: 23.993 de 44.134)



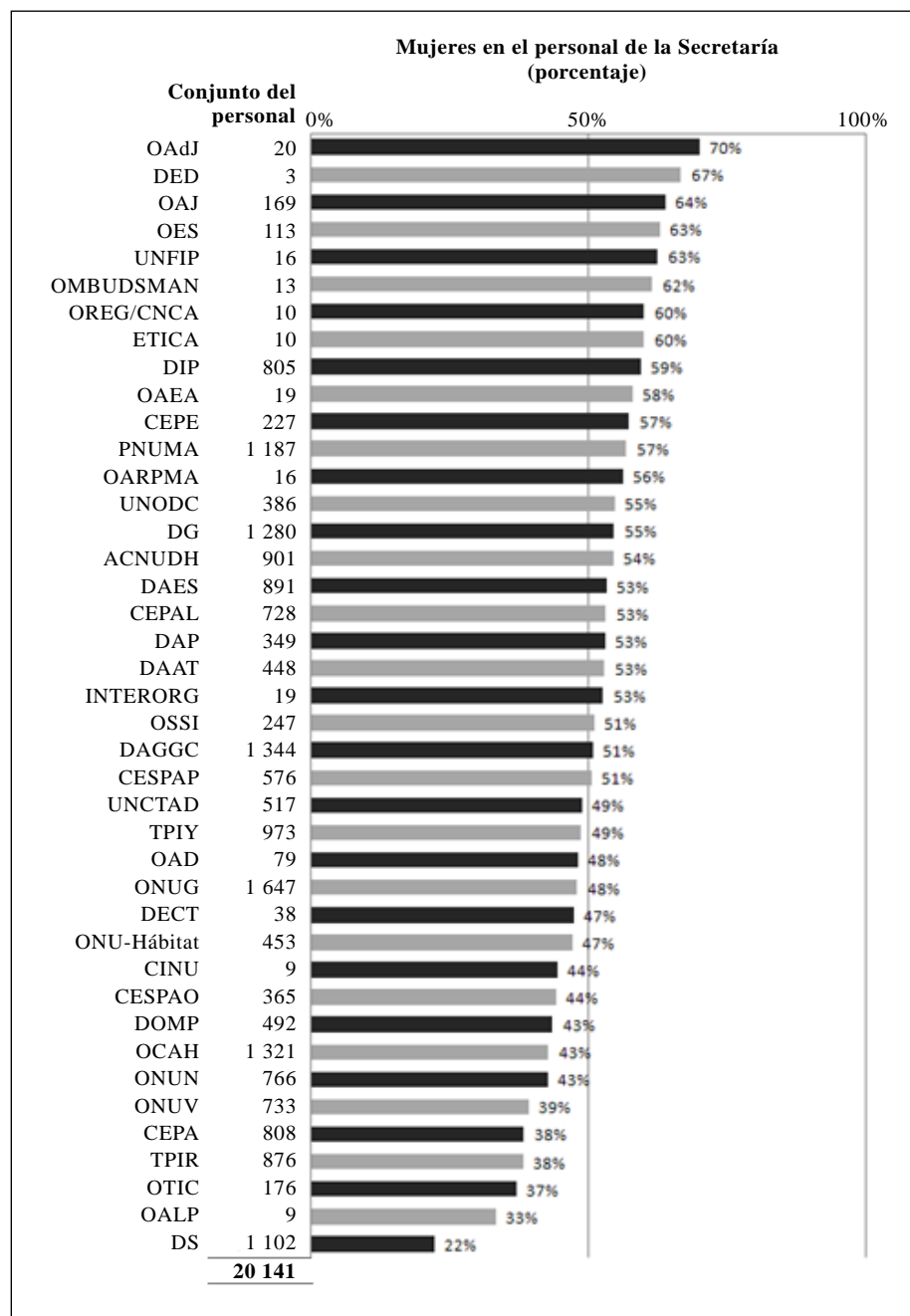
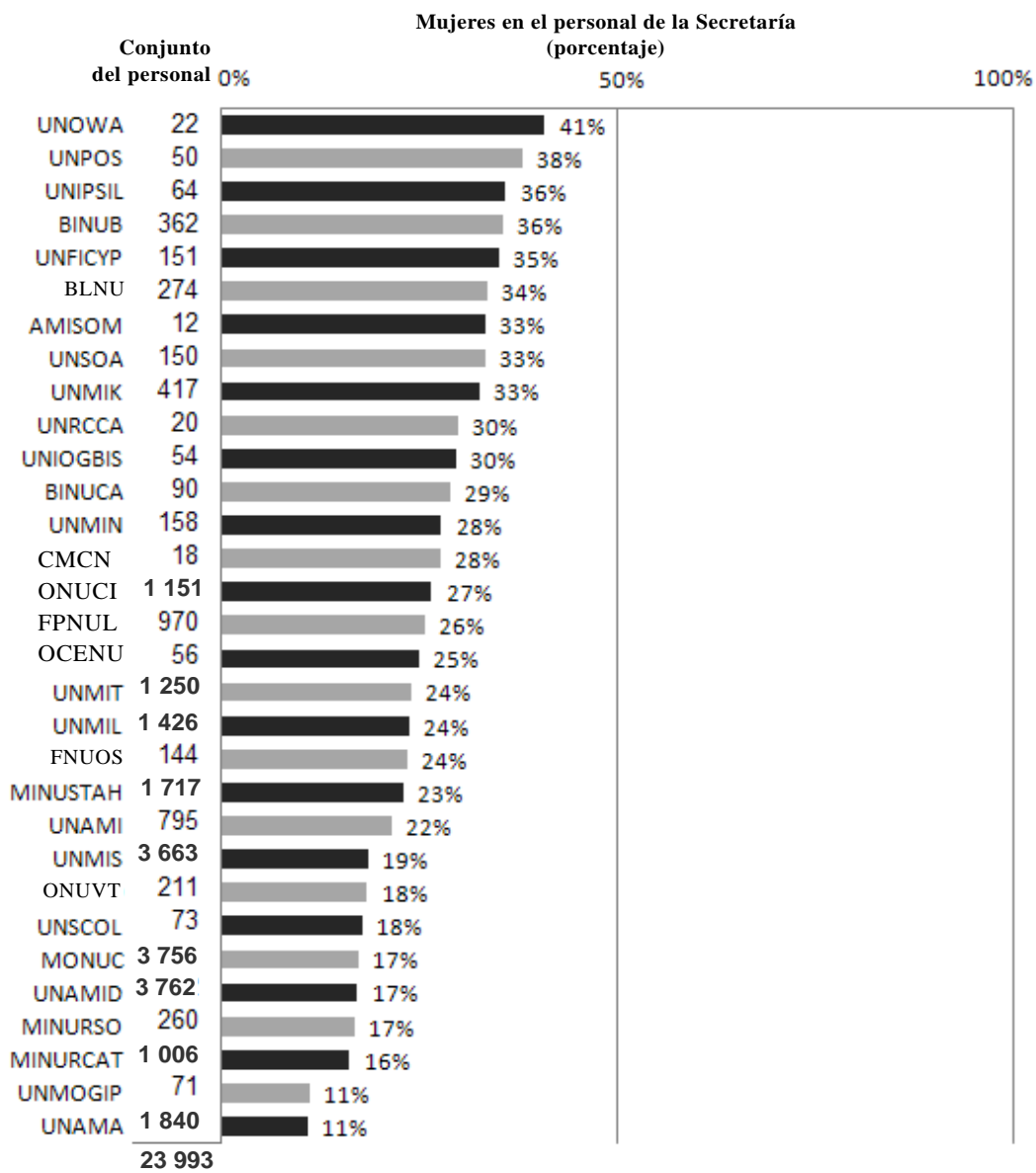
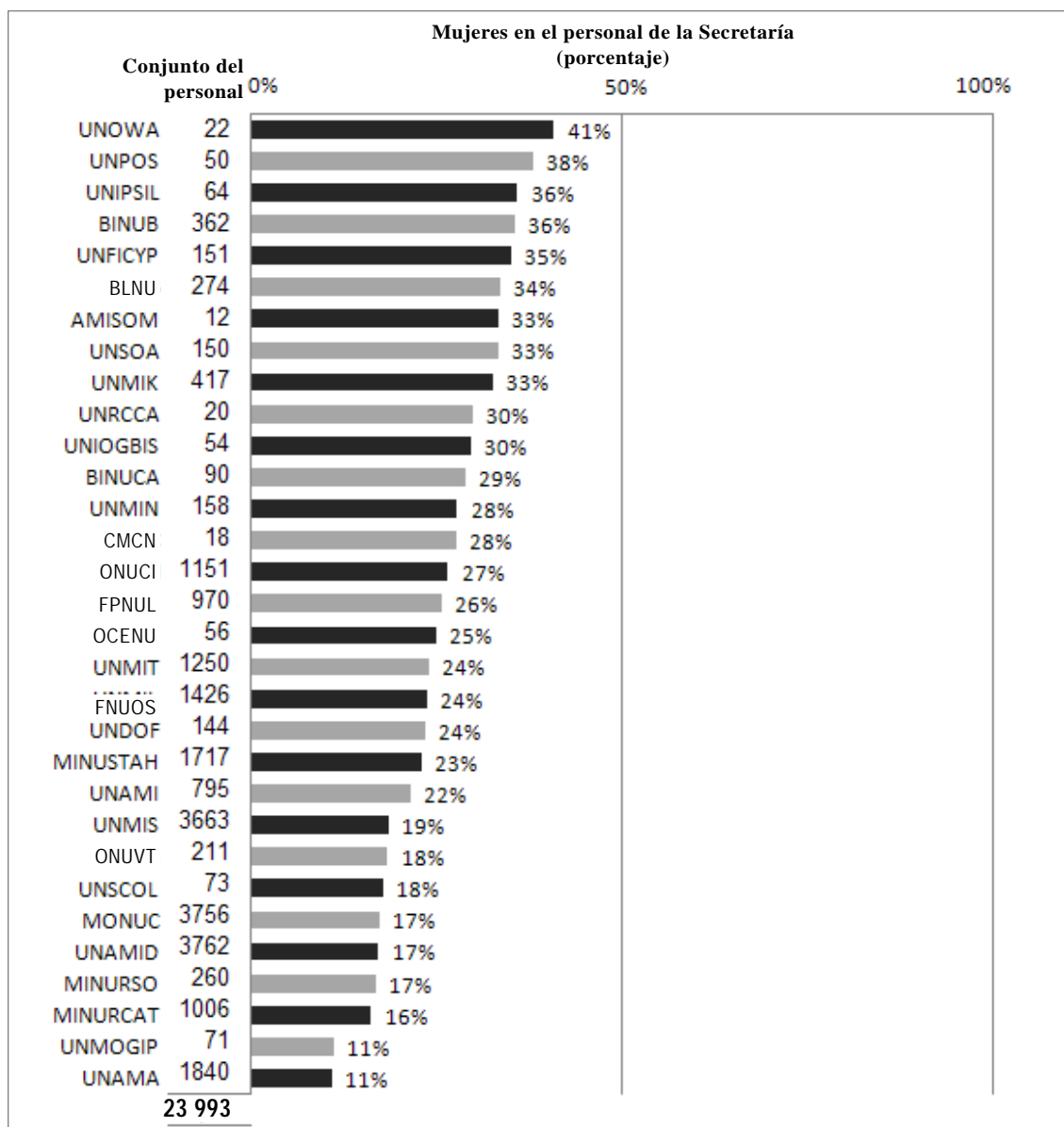

2. Sexo y cuadro/categoría

17. En el cuadro 9 figuran el número y el porcentaje de funcionarios y funcionarias en el conjunto del personal por cuadro y categoría.

Cuadro 9

Conjunto del personal de la Secretaría por sexo y cuadro/categoría, al 30 de junio de 2010

(Número de funcionarios: 44.134)

<i>Cuadro/categoría</i>	<i>Mujeres</i>	<i>Porcentaje de mujeres</i>	<i>Hombres</i>	<i>Porcentaje de hombres</i>	<i>Total</i>
Cuadro Orgánico y categorías superiores					
SGA	14	23	47	77	61
SsG	15	22	52	78	67
D-2	40	24	129	76	169
D-1	137	27	373	73	510
P-5	464	30	1 084	70	1 548
P-4	1 245	36	2 182	64	3 427
P-3	1 602	42	2 231	58	3 833
P-2	929	53	808	47	1 737
P-1	33	62	20	38	53
INT	311	61	200	39	511
R	42	30	99	70	141
T	54	53	48	47	102
Subtotal	4 886	40	7 273	60	12 159
Servicio Móvil					
SM-7	2	6	30	94	32
SM-6	44	16	229	84	273
SM-5	336	32	724	68	1 060
SM-4	694	28	1 763	72	2 457
SM-3	231	39	359	61	590
SM-2	8	31	18	69	26
Subtotal	1 315	30	3 123	70	4 438
Cuadro de Servicios Generales y cuadros conexos					
ON-D	2	13	13	87	15
ON-C	65	27	173	73	238
ON-B	171	27	455	73	626
ON-A	171	29	420	71	591
G-8	2	67	1	33	3
G-7	463	61	297	39	760
G-6	1 518	57	1 127	43	2 645
G-5	2 267	50	2 272	50	4 539
G-4	2 088	30	4 944	70	7 032
G-3	1 098	16	5 605	84	6 703
G-2	290	8	3 291	92	3 581
G-1	57	29	137	71	194
CAO	3	2	169	98	172
S	57	15	317	85	374
PI	26	70	11	30	37
AIP	21	78	6	22	27
Subtotal	8 299	30	19 238	70	27 537
Total	14 500	33	29 634	67	44 134

F. Edad

18. Al 30 de junio de 2010, el promedio de edad del personal era de 42,3 años, dato que no ha variado en los últimos cinco años, según se muestra en el gráfico XI. En el gráfico XII figura la distribución del personal por edades.

Gráfico XI

Promedio de edad del conjunto del personal de la Secretaría entre 2006 y 2010
(Número de funcionarios: 44.134 al 30 de junio de 2010)



Gráfico XII

Distribución del conjunto del personal de la Secretaría por edades al 30 de junio de 2010

(Número de funcionarios: 44.134)

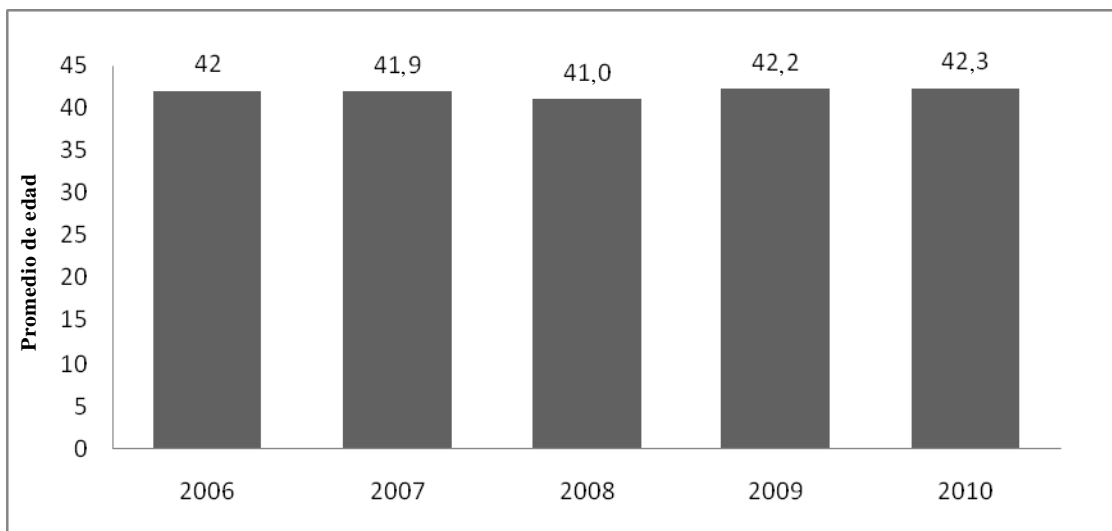
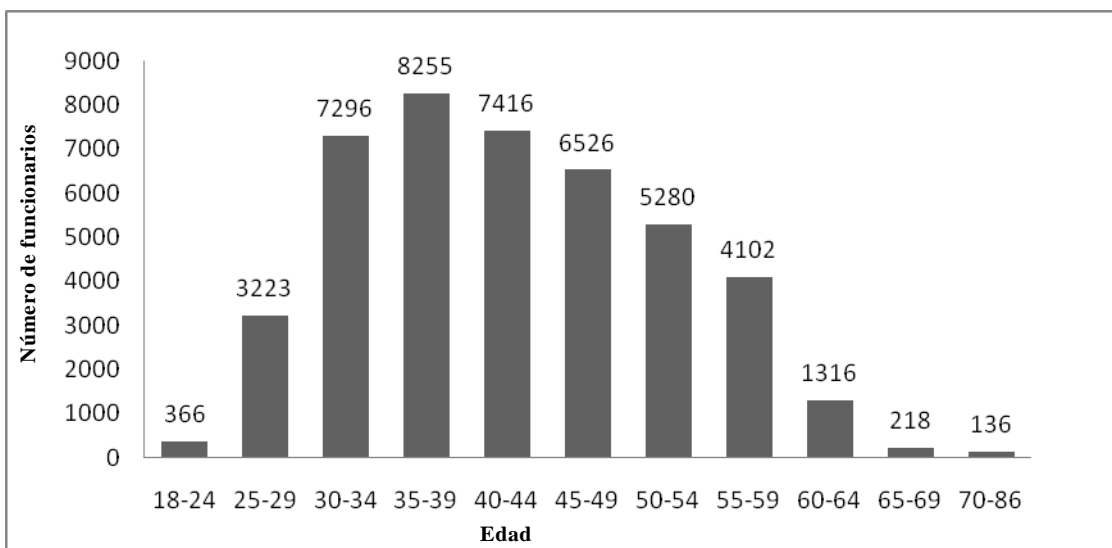

1. Distribución de las edades por entidad y sexo

19. El promedio de edad del personal de la Secretaría es de 44,5 años en las operaciones que no se llevan a cabo sobre el terreno (departamentos y oficinas, comisiones regionales y tribunales) y de 40,5 años en las operaciones sobre el terreno. Los gráficos XIII y XIV muestran la distribución del personal de la Secretaría por edad y sexo en las operaciones que no se llevan a cabo sobre el terreno y las operaciones sobre el terreno.

Gráfico XIII
**Distribución del personal de la Secretaría en las operaciones
 que no se llevan a cabo sobre el terreno por edad y sexo,
 al 30 de junio de 2010**
 (Número de funcionarios: 20.141 de 44.134)



Gráfico XIV
Distribución del personal de la Secretaría en las operaciones sobre el terreno por edad y sexo, al 30 de junio de 2010
 (Número de funcionarios: 23.993 de 44.134)



2. Edad, antigüedad en el servicio y cuadro/categoría

20. En el cuadro 10 figuran el promedio de edad y la antigüedad en el servicio del personal por cuadro y categoría al 30 de junio de 2010.

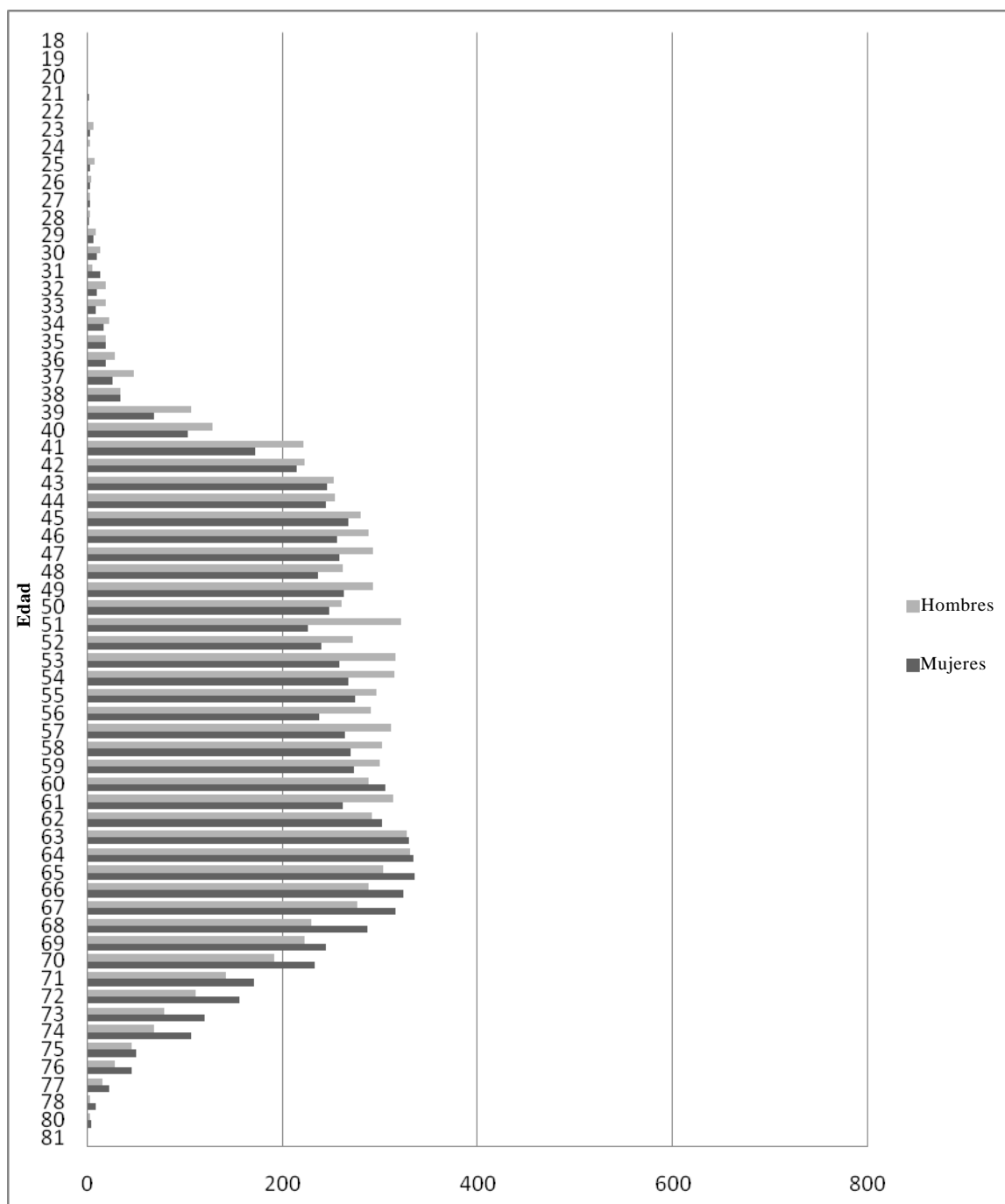
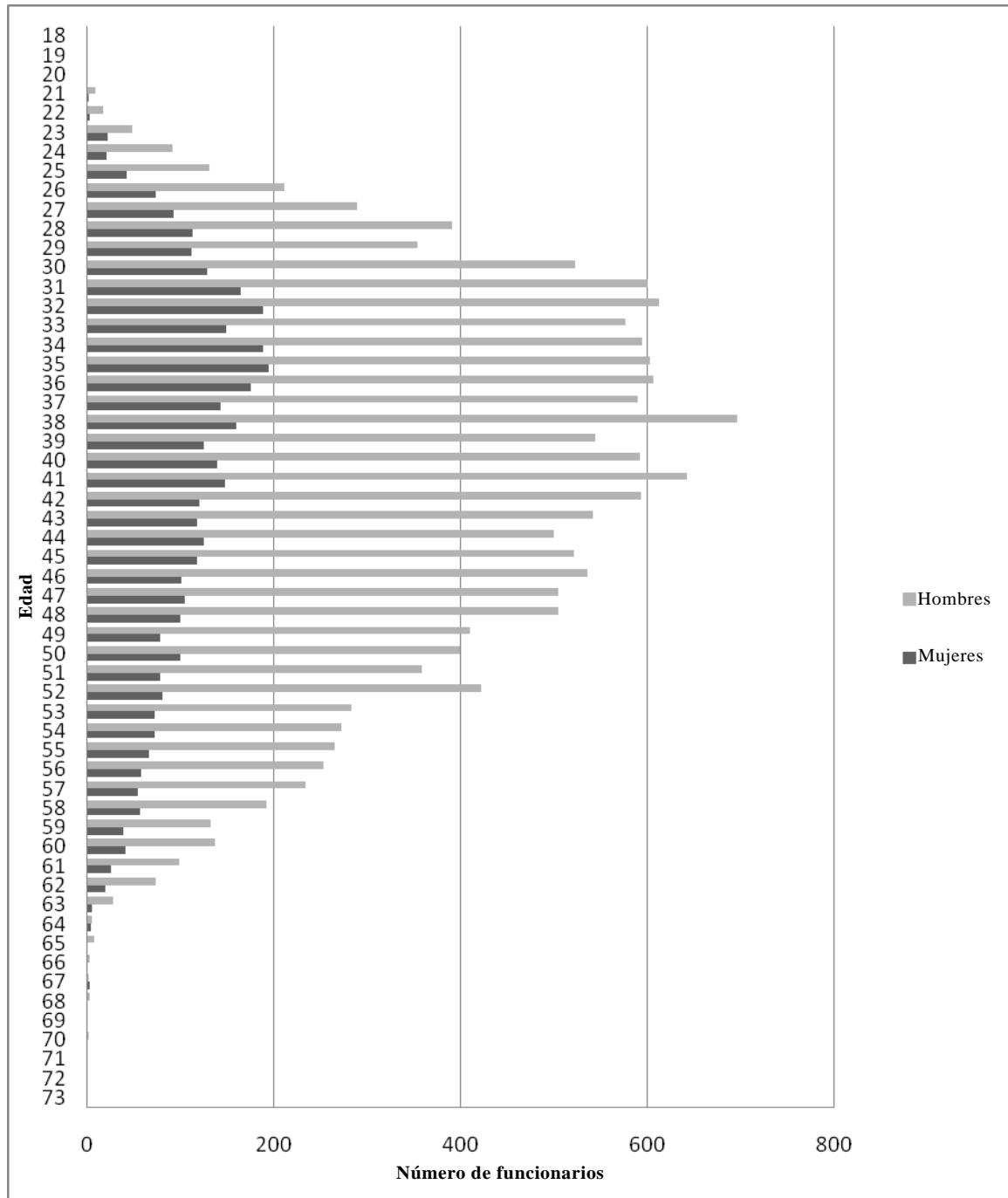
Cuadro 10

Conjunto del personal de la Secretaría por cuadro/categoría, promedio de edad y antigüedad en el servicio, al 30 de junio de 2010

(Número de funcionarios: 44.134)

<i>Cuadro/categoría</i>	<i>Promedio de edad</i>	<i>Promedio de antigüedad en el servicio en la Secretaría</i>	<i>Promedio de antigüedad en el servicio en el régimen común de las Naciones Unidas</i>	<i>Número de funcionarios</i>
Cuadro Orgánico y categorías superiores				
SGA	62,9	3,8	8,5	61
SsG	58,2	3,9	8,2	67
D-2	55,2	8,4	11,1	169
D-1	54,4	9,9	12,7	510
P-5	52,0	10,0	12,0	1 548
P-4	47,8	6,9	8,8	3 427
P-3	43,3	4,4	6,2	3 833
P-2	36,3	2,8	3,7	1 737
P-1	30,5	1,0	2,1	53
INT	55,0	1,1	4,3	511
R	66,2	0,6	11,4	141
T	51,8	0,5	3,6	102
Subtotal, promedio del cuadro	46,2	5,6	7,6	12 159
Servicio Móvil				
SM-7	55,1	17,1	19,9	32
SM-6	50,4	8,2	11,2	273
SM-5	48,0	4,4	8,3	1 060
SM-4	43,8	2,6	5,4	2 457
SM-3	42,0	2,5	4,7	590
SM-2	43,7	7,0	8,4	26
Subtotal, promedio del cuadro	45,0	3,5	6,5	4 438
Cuadro de Servicios generales y cuadros conexos				
ON-D	49,6	3,7	4,2	15
ON-C	46,1	3,3	3,6	238
ON-B	41,4	3,0	3,1	626
ON-A	38,4	2,5	2,9	591
G-8	40,3	10,3	10,3	3
G-7	48,7	17,6	18,0	760
G-6	46,1	12,3	13,2	2 645
G-5	42,5	7,6	8,3	4 539
G-4	38,5	4,4	4,8	7 032
G-3	37,6	3,2	3,4	6 703
G-2	37,9	3,3	3,4	3 581
G-1	38,4	4,6	4,7	194
CAO	47,9	15,1	15,5	172
S	38,5	8,8	9,2	374
PI	48,2	8,1	8,2	37
AIP	32,0	1,9	2,0	27
Subtotal, promedio del cuadro	40,1	5,7	6,1	27 537
Total	42,3	5,4	6,5	44 134

3. Edad, antigüedad en el servicio y tipo de nombramiento

21. En el cuadro 11 figuran el promedio de edad y antigüedad en el servicio del personal, por tipo de nombramiento y cuadro, al 30 de junio de 2010.

Cuadro 11

Conjunto del personal de la Secretaría de las Naciones Unidas por tipo de nombramiento, cuadro, edad y antigüedad en el servicio, al 30 de junio de 2010

(Número de funcionarios: 44.134)

<i>Tipo de nombramiento/cuadro</i>	<i>Promedio de edad</i>	<i>Promedio de antigüedad en el servicio en la Secretaría</i>	<i>Promedio de antigüedad en el servicio en el régimen común de las Naciones Unidas</i>	<i>Número de funcionarios</i>
Permanente/de prueba				
D	55	22,3	24,5	163
P	46	13,2	13,8	2 442
SM	55	23,1	23,6	123
SG+	51	22,7	22,9	2 251
Subtotal, promedio del cuadro	49	18,0	18,5	4 979
Plazo fijo				
D+	55	5,4	8,5	612
P	45	3,7	5,7	7 563
SM	45	3,0	6,0	4 222
SG+	39	4,3	4,6	24 321
Subtotal, promedio del cuadro	41	4,0	5,1	36 718
Temporal				
D+	61	1,4	7,2	32
P	50	0,8	4,4	1 347
SM	42	0,4	2,8	93
SG+	38	0,6	3,2	965
Subtotal, promedio del cuadro	45	0,7	3,9	2 437
Total	42,3	5,4	6,5	44 134

III. Movimientos de personal

A. Población

22. En este capítulo se presenta un análisis de los movimientos de personal de la Secretaría, tanto externos (nombramientos y separaciones del servicio) como internos (ascensos y traslados). La población estudiada para este análisis era de 28.045 funcionarios al 30 de junio de 2010, y solo incluye al personal administrado

con el IMIS. Por tanto, es una población menor que la estudiada en el capítulo II, que se refiere al conjunto de personal (44.134 funcionarios), ya que 16,089 funcionarios⁹ de la Secretaría no están registrados en el IMIS debido principalmente a que la mayoría de las operaciones sobre el terreno no disponen de acceso a este sistema. La población estudiada en el presente informe supera en más del doble a la del informe de 2009, en el que solo constaban los movimientos del personal contratado con arreglo a la serie 100 por un año o más¹⁰. En el cuadro 12 que figura a continuación se muestra un resumen de los movimientos de personal.

Cuadro 12

Movimientos de personal: resumen del período comprendido entre el 1 de julio de 2009 y el 30 de junio de 2010

(Número de funcionarios: 28.045)

	<i>Total</i>
<i>Resultados al 30 de junio de 2009</i>	<i>26 861</i>
Movimientos externos	
Nombramientos ^a	(+) 5 865
Separaciones del servicio ^b	(-) 4 896
Otros ^c	(+) 215
<i>Resultados al 30 de junio de 2010</i>	<i>28 045</i>
Movimientos internos	
Ascensos ^d	1 630
Traslados ^e	514

^a Incluye nuevos nombramientos y renovaciones de nombramientos.

^b Movimientos de personal fuera de la Secretaría.

^c En "otros movimientos" se incluye el traslado o el regreso de personal en situación de adscripción, préstamo o licencia especial sin sueldo.

^d Se entiende por ascenso el movimiento de personal a una categoría superior, con la excepción del paso al Cuadro Orgánico y categorías superiores de personal del Cuadro de Servicios Generales y cuadros conexos, que se considera contratación de conformidad con la resolución 55/258 de la Asamblea General.

^e Los traslados son movimientos laterales de personal entre dos departamentos u oficinas, en uno o más lugares de destino.

⁹ No están incluidos en los movimientos de personal 16.089 funcionarios de la Secretaría pertenecientes al personal de contratación local de las misiones sobre el terreno y al personal de la Secretaría de las Naciones Unidas administrado por el PNUD o la UNOPS, ni parte de la plantilla de los tribunales.

¹⁰ Véase en A/64/352 la parte relativa al personal con contrato de un año o más con arreglo a la serie 100 (número de funcionarios: 13.270).

23. En el cuadro 13 se muestran los distintos tipos de separación del servicio.

Cuadro 13

Movimientos de personal: tipos de separación del servicio entre el 1 de julio de 2009 y el 30 de junio de 2010

(Número de funcionarios: 4.896)

<i>Tipo de separación</i>	<i>Número de separaciones del servicio</i>	<i>Porcentaje del total de separaciones</i>	<i>Número de renovaciones de nombramientos^a</i>
Vencimiento del contrato	3 556	73	2 177
Dimisiones	666	13	67
Jubilaciones	474	10	58
Fallecimientos	82	2	0
Rescisiones del contrato por acuerdo mutuo	50	1	1
Otras ^b	68	1	4
Total	4 896	100	2 307

^a Se entiende por renovación del nombramiento la reincorporación en ese mismo período de personal separado del servicio entre el 1 de julio de 2009 y el 30 de junio de 2010.

^b Otros tipos de separaciones del servicio comprenden los traslados a otra organización del régimen común de las Naciones Unidas.

B. Entidad

Nombramientos y separaciones del servicio

24. En el cuadro 14 se muestran las 10 entidades principales en función de los nombramientos y las separaciones del servicio.

Cuadro 14

Movimientos de personal: nombramientos y separaciones del servicio entre el 1 de julio de 2009 y el 30 de junio de 2010 - Clasificación de las 10 entidades principales en función de los nombramientos para la operación sobre el terreno y las operaciones que no se llevan a cabo sobre el terreno

(Número de funcionarios: 28.045)

<i>Entidad</i>	<i>Nombramientos</i>				<i>Separaciones del servicio</i>			
	<i>Mujeres</i>	<i>Hombres</i>	<i>Total</i>	<i>Porcentaje del total de nombramientos</i>	<i>Mujeres</i>	<i>Hombres</i>	<i>Total</i>	<i>Porcentaje del total de separaciones del servicio</i>
Operaciones sobre el terreno								
UNAMID	41	122	163	2,8	15	50	65	1,3
ONUCI	29	110	139	2,4	8	31	39	0,8
MINUSTAH	34	76	110	1,9	41	75	116	2,4
UNMIS	32	62	94	1,6	20	41	61	1,2
UNMIL	17	54	71	1,2	20	55	75	1,5

<i>Entidad</i>	<i>Nombramientos</i>				<i>Separaciones del servicio</i>			
	<i>Mujeres</i>	<i>Hombres</i>	<i>Total</i>	<i>Porcentaje del total de nombramientos</i>	<i>Mujeres</i>	<i>Hombres</i>	<i>Total</i>	<i>Porcentaje del total de separaciones del servicio</i>
MINURCAT	6	57	63	1,1	7	49	56	1,1
UNAMA	12	43	55	0,9	17	40	57	1,2
MONUC	15	39	54	0,9	18	36	54	1,1
UNMIT	8	23	31	0,5	11	20	31	0,6
UNAMI	5	22	27	0,5	6	16	22	0,4
Otras	48	101	149	2,5	47	112	159	3,2
Subtotal	247	709	956	16,3	210	525	735	15,0
<i>Operaciones que no se llevan a cabo sobre el terreno</i>								
ONUG	451	321	772	13,2	403	301	704	14,4
DAGGC	260	230	490	8,4	258	243	501	10,2
CEPAL	194	140	334	5,7	160	96	256	5,2
ONUV	155	136	291	5,0	139	129	268	5,5
DG	146	121	267	4,6	119	90	209	4,3
ONUN	120	139	259	4,4	40	46	86	1,8
OCAH	142	102	244	4,2	107	90	197	4,0
PNUMA	130	86	216	3,7	80	53	133	2,7
DIP	121	90	211	3,6	123	88	211	4,3
ACNUDH	133	68	201	3,4	97	57	154	3,1
Otras	816	808	1 624	27,7	693	749	1 442	29,5
Subtotal	2 668	2 241	4 909	83,7	2 219	1 942	4 161	85,0
Total	2 915	2 950	5 865	100,0	2 429	2 467	4 896	100,0

C. Cuadro

1. Nombramientos y separaciones del servicio

25. En el cuadro 15 se muestran los nombramientos y las separaciones del servicio (incluidas las dimisiones) por cuadro.

Cuadro 15
Movimientos de personal: Nombramientos, separaciones del servicio y dimisiones
por cuadro/categoría y sexo entre el 1 de julio de 2009 y el 30 de junio de 2010
 (Número de funcionarios: 28.045)

Cuadro/categoría	Nombramientos		Separaciones del servicio		Dimisiones	
	Total	Mujeres	Total	Mujeres	Total	Mujeres
Cuadro Orgánico y categorías superiores						
SGA	9	1	9		1	
SsG	25	4	17	2	3	1
D-2	35	6	46	11	2	2
D-1	64	17	79	23	9	3
P-5	178	42	233	69	37	14
P-4	568	213	508	176	97	38
P-3	868	416	655	315	101	45
P-2	699	411	495	301	72	41
P-1	57	37	45	27	1	1
INT	638	390	509	311	2	
R	308	100	294	93	3	1
T	252	157	238	149	3	
L			24	11	6	3
Subtotales	3 701	1 794	3 152	1 488	337	149
Servicio Móvil						
SM-7	2		6	1	1	
SM-6	14	3	25	7	4	1
SM-5	58	22	86	32	20	6
SM-4	212	67	136	37	33	12
SM-3	54	17	35	10	13	4
SM-2	5					
Subtotales	345	109	288	87	71	23
Cuadro de Servicios Generales y cuadros conexos						
ON-D	2	2	1	1	1	1
ON-C	12	5	7	1	3	1
ON-B	13	3	10	5	7	4
ON-A	17	4	6	2	4	2
G-8			1			
G-7	39	18	69	43	10	6
G-6	207	130	239	169	29	18
G-5	324	196	321	213	53	26
G-4	367	243	276	168	73	30
G-3	534	289	293	163	52	24
G-2	209	78	145	55	12	3
G-1	65	34	41	21		
CAO	17	1	21	2		
S	1		12	1	8	1
PI	4	2	3	2		
AIP	8	7	10	7	6	4
MC			1	1		
Subtotales	1 819	1 012	1 456	854	258	120
Totales	5 865	2 915	4 896	2 429	666	292

2. Ascensos y traslados

26. En el cuadro 16 se muestran los ascensos y los traslados desglosados por cuadro y sexo.

Cuadro 16

Movimientos de personal: ascensos y traslados por cuadro y sexo entre el 1 de julio de 2009 y el 30 de junio de 2010

(Número de funcionarios: 28.045)

Cuadro	Número de ascensos			Número de traslados		
	Mujeres	Hombres	Total	Mujeres	Hombres	Total
D	19	59	78	7	17	24
P	238	254	492	136	133	269
SM	64	91	155	1	3	4
SG+	511	394	905	161	56	217
Total	832	798	1 630	305	209	514

27. En la sección VIII de su resolución 57/305, la Asamblea General aprobó la propuesta del Secretario General sobre la colocación de funcionarios que prestaban servicios en la Oficina Ejecutiva del Secretario General (véase A/56/816) y pidió al Secretario General que la informase de la aplicación de ese procedimiento. En el período comprendido entre el 1 de julio de 2009 y el 30 de junio de 2010, nueve funcionarios fueron trasladados de la Oficina Ejecutiva del Secretario General a puestos de la misma categoría en otros departamentos u oficinas.

D. Sexo

28. En el cuadro 17 figura un resumen de los movimientos de personal por sexo. El equilibrio entre hombres y mujeres en este grupo de personal al 30 de junio de 2010 no varió respecto al 30 de junio de 2009 como consecuencia de los movimientos externos, es decir que el porcentaje de mujeres se mantuvo en el 41%.

Cuadro 17

Movimientos de personal por sexo: resumen para el período comprendido entre el 1 de julio de 2009 y el 30 de junio de 2010

(Número de funcionarios: 28.045)

	Mujeres	Porcentaje del total	Hombres	Porcentaje del total	Total ^d
Resultados al 30 de junio de 2009	11 016	41	15 845	59	26 861
Movimientos externos					
Nombramientos ^b	(+) 2 915	50	(+) 2 950	50	(+) 5 865
Separaciones de servicio ^c	(-) 2 429	50	(-) 2 467	50	(-) 4 896
Otros ^d	-29	-13	244	113	215

	Mujeres	Porcentaje del total	Hombres	Porcentaje del total	Total ^a
<i>Resultados al 30 de junio de 2010</i>	11 473	41	16 572	59	28 045
Movimientos internos					
Ascensos ^e	832	51	798	49	1 630
Traslados ^f	305	59	209	41	514

^a Incluye otros movimientos.

^b Incluye nuevos nombramientos y renovaciones de nombramientos.

^c Movimientos de personal fuera de la Secretaría.

^d En otros movimientos se incluye el traslado o el regreso de personal en situación de adscripción, préstamo o licencia especial sin sueldo.

^e Se entiende por ascenso el movimiento de personal a una categoría superior, con la excepción del paso al Cuadro Orgánico y categorías superiores de personal del Cuadro de Servicios Generales y cuadros conexos, que se considera contratación de conformidad con la resolución 55/258 de la Asamblea General.

^f Los traslados son movimientos laterales de personal entre dos departamentos u oficinas, en uno o más lugares de destino.

E. Edad

1. Separaciones del servicio

29. El promedio de edad de los funcionarios de la Secretaría al dimitir de su cargo era de 40,6 años, mientras que el promedio de antigüedad en el servicio era de 3,7 años en la Secretaría y de 7 años en el régimen común de las Naciones Unidas.

30. En el cuadro 18 se observa que las jubilaciones previstas no van en aumento, sino que disminuyen de forma muy leve como porcentaje del personal.

Cuadro 18

Movimientos de personal: jubilaciones efectivas entre el 1 de julio de 2006 y el 30 de junio de 2010 y jubilaciones previstas entre el 1 de julio de 2010 y el 30 de junio de 2015 por cuadro

(Número de funcionarios: 27.918, al 30 de junio de 2010)

Cuadro	Pasadas			Previstas		
	1 de julio de 2006 a 30 de junio de 2010			1 de julio de 2010 a 30 de junio de 2015		
	Promedio anual de jubilaciones	Promedio de personal del cuadro	Jubilaciones como porcentaje del cuadro	Promedio anual de jubilaciones	Promedio de personal del cuadro	Jubilaciones como porcentaje del cuadro
D	54	552	9,8	47	677	6,9
P	201	9 994	2,0	215	10 932	1,9
SM	61	3 682	1,7	65	4 450	1,4
SG+	234	10 383	2,3	211	11 859	1,7
Total	549	24 611	2,2	538	27 918	1,9

Nota: Se excluyen las categorías de SGA y SsG.

2. Nombramientos

31. El gráfico XV muestra que la mayoría del personal que ha recibido nombramiento pertenece al grupo de edad comprendido entre los 30 y los 34 años.

Gráfico XV

Movimientos de personal: distribución de los nombramientos por edad entre el 1 de julio de 2009 y el 30 de junio de 2010

(Número de funcionarios: 4.633)

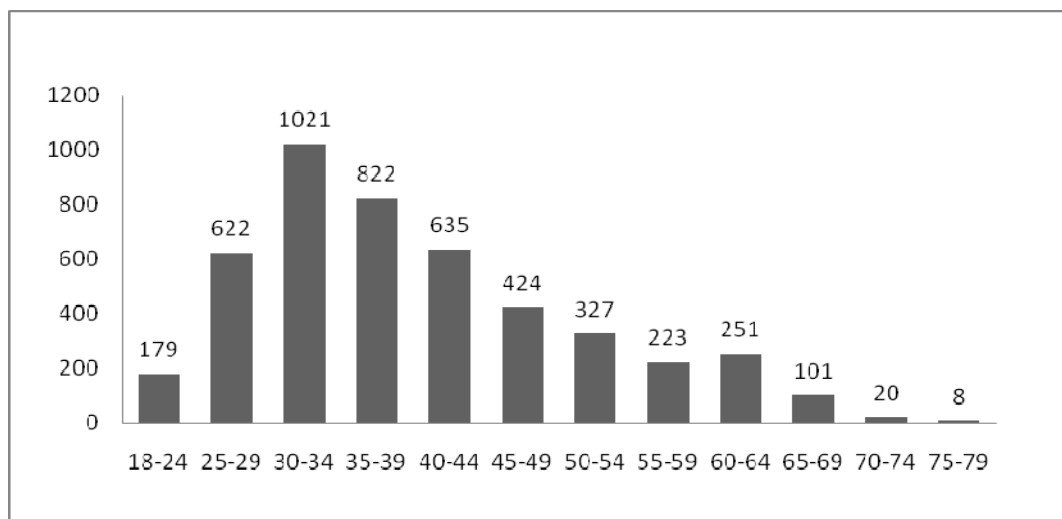

Nota: se excluye a intérpretes, revisores, traductores, SGA y SsG.

IV. Personal sujeto al sistema de límites convenientes

A. Población

32. Al 30 de junio de 2010, había 2.886 funcionarios de la Secretaría sujetos a criterios de estatus geográfico de los Estados Miembros conforme a lo indicado en el informe del Secretario General sobre los límites convenientes (A/65/305/Add.2).

33. En lo que respecta a la representación, los Estados Miembros se clasifican en cuatro grupos, a saber: no representados, insuficientemente representados, representados entre los límites convenientes y excesivamente representados. Un Estado Miembro se considera “no representado” cuando ninguno de sus nacionales ocupa un puesto sujeto a distribución geográfica tras someterse al proceso de selección de personal establecido; se considera “insuficientemente representado” cuando el número de nacionales de ese Estado nombrados para ocupar tales puestos está por debajo del mínimo de los límites convenientes; se considera “dentro de los límites convenientes” cuando el número está entre el mínimo y el máximo de dichos límites; y se considera “excesivamente representado” cuando el número supera el máximo de los límites convenientes.

34. La representación de los Estados Miembros conforme al sistema de los límites convenientes durante los últimos cinco años se muestra en el cuadro 19, mientras que en el cuadro 20 se indica el grado de representación de cada Estado Miembro al 30 de junio de 2010. Se señala el grado de representación de los Estados Miembros al 30 de junio de 2009 cuando es diferente al del 30 de junio de 2010. En el cuadro 2.A (véase el anexo) se analiza el personal de la Secretaría sujeto al criterio de estatus geográfico según la nacionalidad, el cuadro y el género y se presenta información sobre los nombramientos, las separaciones del servicio y los resultados al 30 de junio de 2009 y al 30 de junio de 2010. En el cuadro 2.D aparece el personal en puestos que requieren conocimientos lingüísticos especiales desglosado por nacionalidad, categoría y género.

Cuadro 19

Representación de los Estados Miembros al 30 de junio entre 2006 y 2010

(Número de funcionarios: 191 en 2006; 192 en 2007-2010)

<i>Año</i>	<i>No representados</i>	<i>Insuficientemente representados</i>	<i>Entre los límites convenientes</i>	<i>Excesivamente representados</i>
2006	18	11	141	21
2007	18	19	133	22
2008	16	24	131	21
2009	15	30	125	22
2010	12	31	132	17

Cuadro 20

Representación de los Estados Miembros conforme al sistema de límites convenientes al 30 de junio de 2010^a

(Número de funcionarios: 192)

<i>No representados (12)</i>				
Comoras	Kiribati	Islas Marshall	Santo Tomé y Príncipe	Emiratos Árabes Unidos
República Popular Democrática de Corea	Kuwait	Nauru	Timor-Leste	Vanuatu
	Liechtenstein	Palau		
<i>Insuficientemente representados (31)</i>				
Afganistán	Irán (República Islámica del) (2009: entre lím.)	Micronesia (Estados Federados de)	Qatar	Turquía (2009: entre lím.)
Angola		Mónaco (2009: no rep.)	República de Corea	Turkmenistán
Bahrein (2009: no rep.)	Japón	Montenegro (2009: no rep.)	Samoa	Tuvalu
Brunei Darussalam	Letonia (2009: entre lím.)	Noruega	Arabia Saudita	Reino Unido de Gran Bretaña e Irlanda del Norte
Burkina Faso (2009: entre lím.)	Jamahiriyá Árabe Libia	Omán	Sierra Leona	
Camboya	Lituania	Polonia (2009: entre lím.)	Islas Salomón	Estados Unidos de América
Finlandia			España	
			Tonga	

<i>Entre los límites convenientes (132)</i>				
Albania	Costa Rica	Guyana	México (2009:insuf. rep.)	Singapur
Argelia	Côte d'Ivoire	Haití	Mongolia	Eslovaquia
Andorra	Croacia	Honduras	Marruecos	Eslovenia (2009: insuf. rep.)
Antigua y Barbuda (2009: insuf. rep.)	Cuba	Hungría	Mozambique	Somalia
Armenia	Chipre	Islandia	Myanmar	Sri Lanka
Azerbaiyán	República Checa	India	Namibia	Sudán
Bahamas	República Democrática del Congo	Indonesia	Nepal	Suriname
Bangladesh	Dinamarca (2009: insuf. rep.)	Iraq (2009: insuf. rep.)	Países Bajos	Swazilandia
Barbados	Djibouti	Irlanda	Nueva Zelandia	Suecia
Belarús	Dominica	Israel	Nicaragua	Suiza
Bélgica	República Dominicana	Jamaica	Níger	República Árabe Siria
Belice	Ecuador	Jordania	Nigeria	Tayikistán
Benin	El Salvador	Kazajistán	Pakistán	Tailandia
Bhután	Guinea Ecuatorial	Kirguistán	Panamá	ex República Yugoslava de Macedonia
Bolivia (Estado Plurinacional de)	Eritrea	República Democrática Popular Lao (2009: insuf. rep.)	Papua Nueva Guinea	Togo
Bosnia y Herzegovina	Estonia	Lesotho	Paraguay	Túnez
Botswana	Fiji	Liberia	Perú	República Unida de Tanzania
Brasil (2009: exc. rep.)	Francia	Luxemburgo	Portugal	Uruguay
Burundi	Gabón	Madagascar	República de Moldova	Uzbekistán
Canadá (2009: exc. rep.)	Gambia	Malawi	Rumania (2009: exc. rep.)	Venezuela (República Bolivariana de) (2009: exc. rep.)
Cabo Verde	Georgia	Malasia	Rwanda	Viet Nam
República Centroafricana	Alemania	Maldivas	Saint Kitts y Nevis	Yemen (2009: insuf. rep.)
Chad	Ghana (2009: exc. rep.)	Malí	Santa Lucía	Zambia
Chile	Grecia	Malta	San Vicente y las Granadinas	
China	Granada	Mauritania	San Marino	
Colombia	Guatemala	Mauricio	Senegal	
Congo	Guinea		Serbia	
	Guinea-Bissau		Seychelles	
<i>Excesivamente representados (17)</i>				
Argentina	Camerún	Kenya	Federación de Rusia	Uganda
Australia	Egipto	Líbano	Sudáfrica	Ucrania
Austria	Etiopía	Filipinas	Trinidad y Tabago	Zimbabwe
Bulgaria	Italia			

Nota: no rep. = No representados; insuf. rep. = insuficientemente representados; entre lím. = entre los límites convenientes; exc. rep. = excesivamente representados.

^a Se indica entre paréntesis el grado de representación del Estado Miembro al 30 de junio de 2009 cuando es diferente al del 30 de junio de 2010.

B. Entidad

35. En el cuadro 2.B (véase el anexo) figuran los datos del personal de la Secretaría de las Naciones Unidas sujeto al criterio de estatus geográfico desglosados por entidad, categoría y género y se presenta información sobre los nombramientos, las separaciones del servicio y los resultados al 30 de junio de 2009 y al 30 de junio de 2010. En el cuadro 2.B (véase el anexo) se muestra que, al 30 de junio de 2010, el 78% del personal de la Secretaría sujeto al criterio de estatus geográfico trabajaba en departamentos u oficinas (2.253 funcionarios), el 20%, en comisiones regionales (592 funcionarios) y el 2%, en operaciones sobre el terreno (44 funcionarios).

C. Cuadro

1. Categorías

36. Según se muestra en el cuadro 21, el grupo más numeroso de personal sujeto al criterio de estatus geográfico pertenece a la categoría P-4. Los cuadros 2.A y 2.B (véase el anexo) ofrecen datos sobre el personal de la Secretaría sujeto al criterio de estatus geográfico en cada categoría.

Cuadro 21

Distribución del personal de la Secretaría sujeto al criterio de estatus geográfico por categoría, al 30 de junio de 2010

(Número de funcionarios: 2.889)

<i>Categoría</i>	<i>Número de mujeres</i>	<i>Número de hombres</i>	<i>Total</i>	<i>Porcentaje del total</i>
SGA	10	17	27	0,9
SsG	5	15	20	0,7
D-2	22	49	71	2,5
D-1	82	168	250	8,7
P-5	196	337	533	18,4
P-4	374	454	828	28,7
P-3	380	354	734	25,4
P-2	235	191	426	14,7
Total	1 304	1 585	2 889	100

2. Representación de los Estados Miembros en las categorías superiores y de formulación de políticas (D-1 y categorías superiores)

37. Asamblea General, en la sección X, párrafo 2 de su resolución 55/258, pidió al Secretario General que adoptara todas las medidas necesarias para garantizar, a nivel de las categorías superiores y de formulación de políticas de la Secretaría, la representación equitativa de los Estados Miembros, especialmente los que estaban insuficientemente representados en esos niveles o no estaban representados, en particular los países en desarrollo, de conformidad con las resoluciones pertinentes de la Asamblea, y que siguiera incluyendo información de interés sobre esta

cuestión en todos los informes futuros sobre la composición de la Secretaría. La Asamblea reiteró esa petición en una serie de resoluciones, la más reciente de las cuales fue la resolución 63/250 (secc. IX, párr. 7).

38. El personal de la Secretaría perteneciente a las categorías superiores y de formulación de políticas se encuadra en la categoría D-1 y categorías superiores. En el cuadro 22 figura el personal de la Secretaría sujeto al criterio de estatus geográfico perteneciente a la categoría D-1 y categorías superiores, distribuido conforme a los grupos económicos en que se clasifican los países (países desarrollados, países en desarrollo y países de economía en transición) entre 2006 y 2010. El total de los valores medios del grupo que figura en el cuadro 22 se obtiene sumando los valores medios de los límites convenientes de cada Estado Miembro comprendido en el grupo económico. Los porcentajes correspondientes a los puntos medios combinados de cada grupo económico respecto al total de los puntos medios combinados se comparan con los porcentajes de personal que representa a los Estados Miembros de dichos grupos respecto al total de funcionarios sujetos al criterio de estatus geográfico de la Secretaría que representan a sus países en las respectivas categorías.

39. El cuadro 2.C (véase el anexo) ofrece una comparación a cinco años por nacionalidad del personal de la Secretaría sujeto al criterio de estatus geográfico perteneciente a la categoría D-1 y categorías superiores.

Cuadro 22

Distribución del personal sujeto al criterio de estatus geográfico perteneciente a la categoría D-1 y categorías superiores al 30 de junio entre 2006 y 2010

Grupo económico	Año	Límites convenientes combinados	Suma de los valores medios del grupo	Porcentaje de los valores medios del grupo respecto al total	Total de funcionarios		D-1 y categorías superiores		D-2 y categorías superiores		SsG y categorías superiores	
					Número	Porcentaje	Número	Porcentaje	Número	Porcentaje	Número	Porcentaje
Países en desarrollo	2006	1 003-1 357	1 180,0	40,7	1 051 (430)	39,9 (38,3)	138 (46)	40,8	50 (18)	43,5	24 (7)	49,0
	2007	1 034-1 398	1 215,9	40,5	1 089 (448)	39,9 (38,0)	132 (47)	39,4	50 (17)	42,7	21 (7)	44,7
	2008	1 068-1 445	1 256,5	40,5	1 119 (464)	40,1 (37,4)	136 (43)	39,4	53 (18)	44,9	26 (9)	51,0
	2009	1 137-1 538	1 337,5	40,5	1 127 (473)	40,2 (37,6)	139 (44)	39,3	57 (20)	45,6	25 (10)	48,0
	2010	1 183-1 600	1 391,5	42,2	1 183 (507)	41,0 (38,9)	142 (45)	38,7	51 (21)	43,2	23 (11)	48,9
Países desarrollados	2006	1 289-1 744	1 516,2	52,3	1 317 (626)	50,1 (55,8)	167 (63)	49,4	56 (22)	48,7	23 (6)	46,9
	2007	1 327-1 795	1 561,0	52,0	1 374 (663)	50,4 (56,2)	171 (71)	51,0	58 (20)	49,6	24 (6)	51,1
	2008	1 371-1 855	1 613,1	52,0	1 404 (698)	50,3 (56,2)	173 (73)	50,1	55 (21)	46,6	22 (6)	43,1
	2009	1 460-1 975	1 717,1	52,0	1 409 (707)	50,2 (56,2)	175 (71)	49,6	56 (21)	44,8	23 (5)	44,2
	2010	1 393-1 885	1 638,9	49,7	1 429 (708)	49,5 (54,3)	184 (67)	50,1	52 (16)	44,1	20 (4)	42,6
Países de economía en transición	2006	173-234	203,8	7,0	263 (66)	10,0 (5,9)	33 (2)	9,8	9 (0)	7,8	2 (0)	4,1
	2007	190-257	223,0	7,4	264 (68)	9,7 (5,8)	32 (2)	9,6	9 (0)	7,7	2 (0)	4,3
	2008	196-265	230,5	7,4	271 (79)	9,7 (6,4)	36 (4)	10,4	10 (0)	8,5	3 (0)	5,9
	2009	209-282	245,3	7,4	269 (79)	9,6 (6,3)	39 (7)	11,0	12 (0)	9,6	4 (0)	7,7
	2010	229-310	269,6	8,2	274 (88)	9,5 (6,8)	41 (7)	11,2	15 (0)	12,7	4 (0)	8,5
Total	2006	2 465-3 335	2 900,0	100,0	2 631 (1 122)	100,0 (100,0)	338 (111)	100,0	115 (40)	100,0	49 (13)	100,0
	2007	2 550-3 450	3 000,0	100,0	2 727 (1 179)	100,0 (100,0)	335 (120)	100,0	117 (37)	100,0	47 (13)	100,0
	2008	2 635-3 565	3 100,0	100,0	2 794 (1 241)	100,0 (100,0)	345 (120)	100,0	118 (39)	100,0	51 (15)	100,0
	2009	2 805-3 795	3 300,0	100,0	2 805 (1 259)	100,0 (100,0)	353 (122)	100,0	125 (41)	100,0	52 (15)	100,0
	2010	2 805-3 795	3 300,0	100,0	2 886 (1 303)	100,0 (100,0)	367 (119)	100,0	118 (37)	100,0	47 (15)	100,0

Nota: Las cifras entre paréntesis representan el número o porcentaje de mujeres.

D. Nombramientos

40. Entre el 1 de julio de 2009 y el 30 de junio de 2010, 252 funcionarios de la Secretaría fueron nombrados para puestos sujetos a distribución geográfica tras superar el proceso de selección. De los 252 funcionarios que recibieron nuevos nombramientos para cubrir puestos sujetos a distribución geográfica, 112 aprobaron concursos nacionales y 14 (12 mujeres y 2 hombres) aprobaron el concurso para la contratación en el Cuadro Orgánico de funcionarios de otras categorías (concurso para ascender al Cuadro Orgánico).

41. En el cuadro 23 se muestra información sobre los nombramientos atendiendo al grupo económico del Estado Miembro, al grado de representación y al sexo. En el cuadro 2.A (véase el anexo) figura el personal de la Secretaría sujeto al criterio de estatus geográfico desglosado por nacionalidad, cuadro y sexo, así como información sobre los nombramientos, las separaciones del servicio y los resultados al 30 de junio de 2009 y al 30 de junio de 2010.

Cuadro 23

Nombramientos de personal para puestos sujetos a distribución geográfica por sexo, grado de representación y grupo económico de los Estados Miembros entre el 1 de julio 2009 y el 30 de junio de 2010
(Número de funcionarios: 252)

<i>Grado de representación al 30 de junio de 2009</i>	<i>Grupo económico</i>								<i>Total</i>
	<i>Número de mujeres</i>				<i>Número de hombres</i>				
	<i>Países en desarrollo</i>	<i>Países desarrollados</i>	<i>Países de economía en transición</i>	<i>Subtotal</i>	<i>Países en desarrollo</i>	<i>Países desarrollados</i>	<i>Países de economía en transición</i>	<i>Subtotal</i>	
No representados	1	–	1	2	–	1	–	1	3
Insuficientemente representados	13	33	2	48	10	38	2	50	98
Entre los límites convenientes	30	8	6	44	44	17	5	66	110
Excesivamente representados	8	7	2	17	14	8	2	24	41
Total	52	48	11	111	68	64	9	141	252

42. En el cuadro 24 figura un resumen de la distribución por sexo de los nombramientos para puestos sujetos a distribución geográfica atendiendo a la categoría. Se pueden consultar más datos en el cuadro 2.B (véase el anexo), donde figura un análisis del personal de la Secretaría sujeto al criterio de estatus geográfico según la entidad, la categoría y el sexo y se incluye información sobre los nombramientos y las separaciones del servicio entre el 30 de junio de 2009 y el 30 de junio de 2010.

Cuadro 24
Nombramientos de personal para puestos sujetos a distribución geográfica, desglosados por sexo, categoría y número de nacionalidades representadas, entre el 1 de julio de 2009 y el 30 de junio de 2010
 (Número de funcionarios: 252)

Categoría	Número de mujeres			Número de hombres			Número total de funcionarios
	Número de mujeres nombradas	Porcentaje del total de los nombramientos	Número de nacionalidades representadas por categoría	Número de hombres nombrados	Porcentaje del total de los nombramientos	Número de nacionalidades representadas por categoría	
SGA	–	–	–	–	–	–	–
SsG	1	50,0	1	1	50,0	1	2
D-2	–	–	–	3	100,0	3	3
D-1	3	27,3	3	8	72,7	7	11
P-5	5	17,2	4	24	82,8	19	29
P-4	14	30,4	10	32	69,6	24	46
P-3	24	47,1	20	27	52,9	20	51
P-2	64	58,2	30	46	41,8	27	110
Total	111	44,0		141	56,0		252

43. En 2009 participaron en los concursos nacionales 36 Estados Miembros (Afganistán, Angola, Antigua y Barbuda, Arabia Saudita, Bélgica, Brunei Darussalam, Comoras, Emiratos Árabes Unidos, Eslovenia, España, Estados Unidos de América, Finlandia, Granada, Guinea Ecuatorial, Irán (República Islámica del), Islas Salomón, Jamahiriya Árabe Libia, Japón, Letonia, Liberia, Liechtenstein, Mónaco, Montenegro, Mozambique, Namibia, Nepal, Noruega, Reino Unido de Gran Bretaña e Irlanda del Norte, República de Corea, República Dominicana, República Popular Democrática de Corea, Samoa, Santa Lucía, Tonga, Turquía y Yemen). Se trata de Estados Miembros no representados o insuficientemente representados, o que pudieran pasar a serlo. Se celebraron concursos para ocho grupos ocupacionales¹¹. En total, en la convocatoria de 2009 superaron concursos 167 candidatos, uno de los cuales ha sido eliminado de la lista.

44. En el cuadro 25 se muestra la colocación por entidades, en el período comprendido entre el 1 de julio de 2009 y el 30 de junio de 2010, de 112 candidatos que aprobaron concursos nacionales.

¹¹ Administración, asuntos sociales, economía, estadística, finanzas, información pública, tecnología de la información y seguridad.

Cuadro 25
Colocación de candidatos que aprobaron concursos nacionales,
por entidad, entre el 1 de julio de 2009 y el 30 de junio de 2010
 (Número de funcionarios: 112)

<i>Entidad</i>	<i>P-2</i>			<i>P-3</i>			<i>Total</i>		
	<i>Mujeres</i>	<i>Hombres</i>	<i>Total</i>	<i>Mujeres</i>	<i>Hombres</i>	<i>Total</i>	<i>Mujeres</i>	<i>Hombres</i>	<i>Total</i>
ACNUDH	8	1	9	–	–	–	8	1	9
CEPAL	6	2	8	–	–	–	6	2	8
CEPE	–	4	4	–	–	–	–	4	4
CESPAO	4	3	7	–	–	–	4	3	7
CESPAP	8	2	10	–	–	–	8	2	10
DAES	4	4	8	–	–	–	4	4	8
DAGGC	1	–	1	1	–	1	2	–	2
DAP	4	7	11	1	1	2	5	8	13
DECT	3	–	3	–	–	–	3	–	3
DG	9	8	17	–	1	1	9	9	18
DIP	3	1	4	–	–	–	3	1	4
DOMP	–	1	1	–	–	–	–	1	1
DS	1	–	1	–	–	–	1	–	1
ETICA	–	1	1	–	–	–	–	1	1
OAD	1	–	1	–	–	–	1	–	1
OAEA	–	–	–	–	1	1	–	1	1
OAJ	1	2	3	–	–	–	1	2	3
OALP	1	–	1	–	–	–	1	–	1
OCAH	–	–	–	1	1	2	1	1	2
ONUG	–	5	5	–	–	–	–	5	5
ONU-Hábitat	1	–	1	–	–	–	1	–	1
ONUV	–	1	1	–	–	–	–	1	1
OSSI	2	–	2	–	–	–	2	–	2
OTIC	1	–	1	–	–	–	1	–	1
UNCTAD	1	2	3	–	–	–	1	2	3
UNODC	2	–	2	–	–	–	2	–	2
Total	61	44	105	3	4	7	64	48	112

E. Sexo

45. Desde el cuadragésimo quinto período de sesiones de la Asamblea General, y de conformidad con sus resoluciones 45/239 C, 55/258 (secc. XIV, párr. 2) y 57/305 (secc. II, párrs. 39 a 41), el Secretario General ha venido informando sobre las actividades encaminadas a aumentar el número de mujeres que ocupan puestos de la Secretaría sujetos a estatus geográfico, en particular de categorías superiores y de formulación de políticas.

46. En el gráfico XVI se muestra la proporción de funcionarios y funcionarias de la Secretaría en puestos sujetos a estatus geográfico durante el quinquenio de 2006 a 2010. El porcentaje de mujeres entre el total de funcionarios de la Secretaría sujetos al criterio de estatus geográfico ha aumentado anualmente desde el 30 de junio de 2006 (42,6%) hasta el 30 de junio de 2010 (45,1%).

Gráfico XVI

Distribución por sexo del personal de la Secretaría en puestos sujetos a estatus geográfico entre 2006 y 2010

(Número de funcionarios: 2.889 al 30 de junio de 2010)

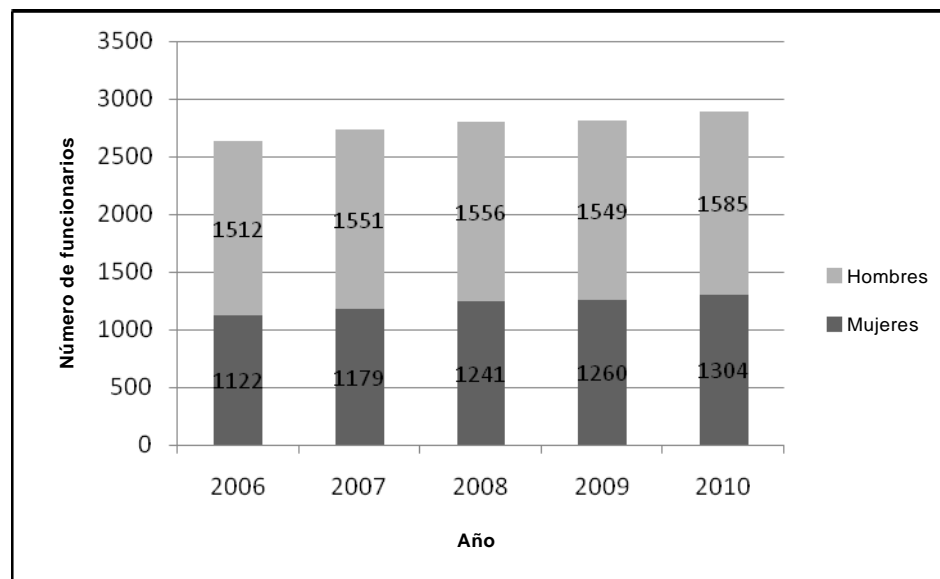

47. En el cuadro 26 figura el número y el porcentaje de funcionarios y funcionarias de la Secretaría en puestos sujetos a estatus geográfico, atendiendo a la categoría, durante los cinco años comprendidos entre 2006 y 2010.

Cuadro 26

Distribución por sexo del personal de la Secretaría en puestos sujetos a estatus geográfico atendiendo a la categoría, al 30 de junio de 2006 y al 30 de junio de 2010

(Número de funcionarios: 2.889 al 30 de junio de 2010)

Categoría	30 de junio de 2006				Total	30 de junio de 2010				Total
	Mujeres		Hombres			Mujeres		Hombres		
	Número	Porcentaje	Número	Porcentaje		Número	Porcentaje	Número	Porcentaje	
SGA	6	21,4	22	78,6	28	10	37,0	17	63,0	27
SsG	7	31,8	15	68,2	22	5	25,0	15	75,0	20
D-2	27	40,9	39	59,1	66	22	31,0	49	69,0	71
D-1	71	31,7	153	68,3	224	82	32,8	168	67,2	250
P-5	176	34,9	328	65,1	504	196	36,8	337	63,2	533
P-4	304	42,1	418	57,9	722	374	45,2	454	54,8	828

Categoría	30 de junio de 2006					30 de junio de 2010				
	Mujeres		Hombres		Total	Mujeres		Hombres		Total
	Número	Porcentaje	Número	Porcentaje		Número	Porcentaje	Número	Porcentaje	
P-3	327	48,7	344	51,3	671	380	51,8	354	48,2	734
P-2	204	51,4	193	48,6	397	235	55,2	191	44,8	426
Total	1 122	42,6	1 512	57,4	2 634	1 304	45,1	1 585	54,9	2 889

48. En el gráfico XVII figura la distribución por sexo del personal de la Secretaría sujeto al criterio de estatus geográfico en puestos de categoría D-1 y categorías superiores. Al 30 de junio de 2010, el porcentaje de mujeres entre el total de funcionarios de la Secretaría sujetos al criterio de estatus geográfico en la categoría D-1 y categorías superiores era del 32,3%.

Gráfico XVII

Distribución por sexo del personal de la Secretaría sujeto al criterio de estatus geográfico en la categoría D-1 y categorías superiores entre 2006 y 2010

(Número de funcionarios: 368 al 30 de junio de 2010)

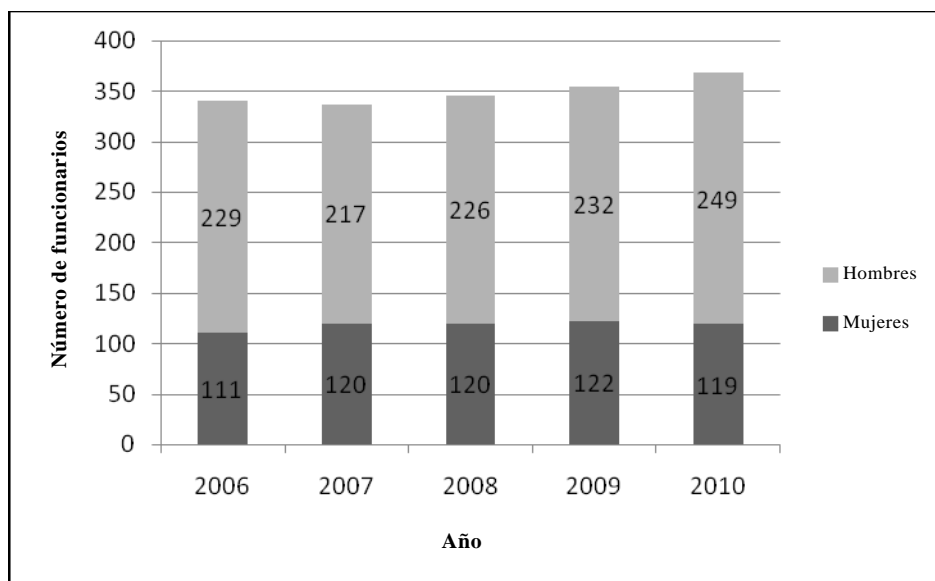

F. Edad: jubilaciones previstas conforme al sistema de límites convenientes

49. Entre el 1 de julio de 2009 y el 30 de junio de 2010 se jubilaron 102 funcionarios de la Secretaría que ocupaban puestos sujetos al criterio de estatus geográfico (30 Directores y 72 funcionarios del Cuadro Orgánico y categorías superiores).

50. En el gráfico XVIII se muestran las jubilaciones previstas en los próximos cinco años entre el personal de la Secretaría sujeto al criterio de estatus geográfico

en la categoría de Director y en el Cuadro Orgánico y categorías superiores, que ascienden a un promedio anual de 93 jubilaciones de funcionarios en puestos de este tipo. En el gráfico se observa que las jubilaciones de funcionarios de la Secretaría sujetos al criterio de estatus geográfico no van en aumento, sino que disminuyen ligeramente. El promedio efectivo de personal de la Secretaría sujeto al criterio de estatus geográfico que se jubiló fue de 114 funcionarios por año en los cinco últimos años, entre el 1 de julio de 2006 y el 30 de junio de 2010.

Gráfico XVIII

Jubilaciones previstas por categoría del personal conforme al sistema de límites convenientes para el período comprendido entre el 1 de julio y el 30 de junio entre 2010 y 2015

(Total de jubilaciones previstas en 2010-2015: 465)

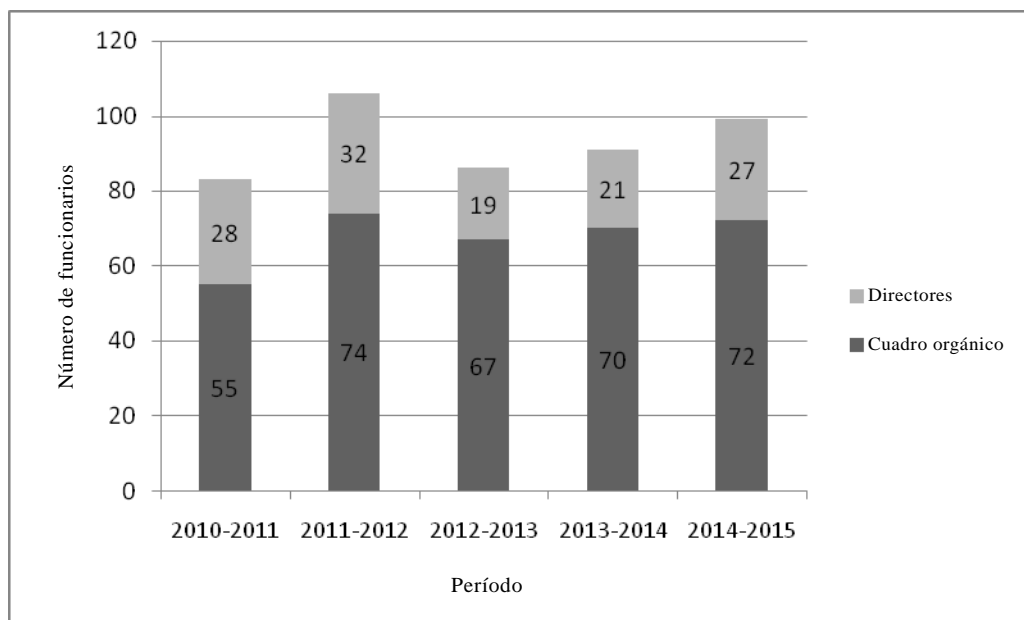

51. En el cuadro 27 figuran los Estados Miembros clasificados conforme al porcentaje de personal sujeto al criterio de estatus geográfico que se prevé que se jubile en el período comprendido entre el 1 de julio de 2010 y el 30 de junio de 2015. También se indican los Estados Miembros cuya representación podría cambiar entre el 1 de julio de 2010 y el 30 de junio de 2015 si las jubilaciones previstas de sus ciudadanos no se compensaran con un número similar de contrataciones.

Cuadro 27**Clasificación de los Estados Miembros conforme al porcentaje de jubilaciones previstas de funcionarios sujetos al criterio de estatus geográfico entre el 1 de julio de 2010 y el 30 de junio de 2015**

(Número de funcionarios: 192)

No se prevén jubilaciones (88)			
Afganistán	: Dinamarca	: Kuwait	: República Democrática del Congo
Albania	: Dominica	: Letonia	: República Democrática Popular Lao
Andorra	: Ecuador	: Liechtenstein	: República Dominicana
Angola	: Emiratos Árabes Unidos	: Lituania	: República Popular Democrática de Corea
Antigua y Barbuda	: Eslovenia	: Luxemburgo	: Rumania
Argelia	: Estonia	: Malawi	: Rwanda
Armenia	: ex República Yugoslava de Macedonia	: Maldivas	: Samoa
Azerbaiyán	: Fiji	: Malta	: San Marino
Bahamas	: Finlandia	: Mauricio	: Santo Tomé y Príncipe
Bahrein	: Gabón	: Micronesia (Estados Federados de)	: Serbia
Barbados	: Granada	: Mónaco	: Suriname
Benin	: Guatemala	: Montenegro	: Swazilandia
Bosnia y Herzegovina	: Guinea-Bissau	: Mozambique	: Tayikistán
Botswana	: Guinea Ecuatorial	: Myanmar	: Timor-Leste
Brunei Darussalam	: Haití	: Namibia	: Tonga
Burundi	: Hungría	: Nauru	: Turkmenistán
Cabo Verde	: Islandia	: Noruega	: Turquía
Camboya	: Islas Marshall	: Omán	: Uzbekistán
Chad	: Islas Salomón	: Palau	: Vanuatu
Chipre	: Kazajstán	: Panamá	: Yemen
Comoras	: Kirguistán	: Papua Nueva Guinea	
Costa Rica	: Kiribati	: Paraguay	
Cuba		: República de Moldova	
Se prevé que se jubile menos del 20% de personal sujeto al criterio de estatus geográfico actualmente en activo (47)			
Alemania	: Eritrea	: Líbano (exc. rep./entr. lím.)	: Saint Kitts y Nevis
Australia (exc./entr. lím.)	: España	: Madagascar	: Singapur
Austria	: Francia	: México	: Sri Lanka
Bhután	: Grecia	: Mongolia	: Sudáfrica
Bolivia (Estado Plurinacional de)	: Indonesia	: Nicaragua	: Sudán
Brasil (entr. lím./insuf. rep.)	: Irán (República Islámica del)	: Níger	: Suecia
Bulgaria	: Irlanda	: Nigeria	: Suiza
Canadá	: Israel	: Nueva Zelandia	: Túnez
China	: Italia	: Países Bajos	: Uruguay
Croacia	: Japón	: Polonia	: Viet Nam
Djibouti	: Jordania	: Portugal	: Zimbabwe (exc. rep./entr. lím.)
El Salvador	: Kenya	: República de Corea	
Se prevé que se jubile entre el 20% y el 40% del personal sujeto al criterio de estatus geográfico actualmente en activo (42)			
Arabia Saudita	: Estados Unidos de América	: Malasia (entr. lím./insuf. rep.)	: Seychelles
Argentina	: Etiopía (exc. rep./entr. lím.)	: Marruecos	: Somalia
Bangladesh (entr. lím./insuf. rep.)	: Filipinas	: Mauritania	: Tailandia
Bélgica (entr. lím./insuf. rep.)	: Gambia	: Pakistán	: Togo
Camerún (exc. rep./entr. lím.)	: Georgia	: Reino Unido de Gran Bretaña e Irlanda del Norte	: Trinidad y Tabago (exc. rep./entr. lím.)
Chile	: Ghana	: República Centroafricana	: Ucrania (exc. rep./entr. lím.)
Colombia	: Guinea	: República Checa (entr. lím./insuf. rep.)	: Uganda (exc. rep./entr. lím.)
Congo	: Guyana	: República Unida de Tanzania	: Venezuela (República Bolivariana de)
Cote d'Ivoire	: Honduras	: Santa Lucía	: Zambia
Egipto (exc. rep./entr. lím.)	: India	: Senegal	
Eslovaquia	: Jamaica		
	: Liberia		

Se prevé que se jubile más del 40% del personal sujeto al criterio de estatus geográfico actualmente en activo (11)			
Belarús (entr. lím./insuf. rep.)	Lesotho (entr. lím./insuf. rep.)	Federación de Rusia (exc. rep./	República Árabe Siria
Belice	Malí	entr. lím.)	(entr. lím./insuf. rep.)
Burkina Faso	Nepal (entr. lím./insuf. rep.)	San Vicente y las Granadinas	
Iraq (entr. lím./insuf. rep.)	Perú	(entr. lím./insuf. rep.)	
Se prevé que se jubile todo el personal sujeto al criterio de estatus geográfico actualmente en activo (4)			
Jamahiriya Árabe Libia (insuf. rep./no rep.)	Qatar (insuf. rep./no rep.)	Sierra Leona (insuf. rep./no rep.)	Tuvalu (insuf. rep./no rep.)

Nota: La anotación que aparece entre paréntesis indica el grado de representación de los Estados Miembros al 30 de junio de 2010 y el cambio que se registraría en esa representación si las jubilaciones previstas no se compensaran con nuevas contrataciones.

V. Conclusión

52. El Secretario General invita a la Asamblea General a tomar nota del presente informe.

Anexo

Cuadros estadísticos generales

Índice

<i>Cuadro</i>	<i>Título</i>	<i>Página</i>
Conjunto del personal		
1.A	Distribución del conjunto del personal por nacionalidad, cuadro, tipo de nombramiento y sexo al 30 de junio de 2010	62
1.B	Distribución del conjunto del personal por entidad, cuadro, tipo de nombramiento y sexo al 30 de junio de 2010.	74
Personal sujeto al sistema de límites convenientes		
2.A	Distribución del conjunto del personal sujeto al criterio de estatus geográfico por nacionalidad, categoría y sexo, incluidos los nombramientos y las separaciones del servicio, del 30 de junio de 2009 al 30 de junio de 2010.	84
2.B	Distribución del conjunto del personal sujeto al criterio de estatus geográfico por entidad, categoría y sexo, incluidos los nombramientos y las separaciones del servicio, del 30 de junio de 2009 al 30 de junio de 2010	98
2.C	Personal sujeto al criterio de estatus geográfico perteneciente a las categorías superiores por nacionalidad y categoría a fecha de 30 de junio entre 2006 y 2010.	104
2.D	Personal del Cuadro Orgánico en puestos que requieren conocimientos lingüísticos especiales por nacionalidad, categoría y sexo, incluidos los nombramientos y las separaciones del servicio, del 30 de junio de 2009 al 30 de junio de 2010	110

<i>Clave</i>	<i>Nombre completo</i>	<i>Cuadro utilizado</i>
M	Mujeres	1.A, 1.B
H	Hombres	1.A, 1.B
S-T	Subtotal	1.A, 1.B
P+	Cuadro Orgánico y categorías superiores	1.A, 1.B
SM	Servicio Móvil	1.A, 1.B
G+	Cuadro de Servicios Generales y cuadros conexos	1.A, 1.B
PP	Nombramiento permanente/prueba	1.A, 1.B
PF	Nombramiento a plazo fijo	1.A, 1.B
OCRNY	Oficina de las comisiones regionales en Nueva York	
NT	Nombramiento temporal	1.A, 1.B
Sedes (en entidades - departamentos/oficinas)	Nueva York, Ginebra, Viena y Nairobi	1.B
Otras (en entidades - departamentos/oficinas)	Oficinas, excluidas las sedes	1.B
Nom. (en el resumen de movimientos de personal)	Nombramiento	2.A, 2.B, 2.D
Sep. (en el resumen de movimientos de personal)	Separación del servicio	2.A, 2.B, 2.D
Otros (en el resumen de movimientos de personal)	“Otros movimientos” incluido el traslado o el regreso de personal en situación de licencia especial sin sueldo o adscrito a otras organizaciones	2.A, 2.B, 2.D

Cuadro 1.A
**Distribución del conjunto del personal por nacionalidad, cuadro, tipo de nombramiento
 y sexo al 30 de junio de 2010**

(Número de funcionarios: 44.134)

País de nacionalidad	P+									SM								
	PP			PF			NT			PP			PF			NT		
	M	H	S-T	M	H	S-T	M	H	S-T	M	H	S-T	M	H	S-T	M	H	S-T
Afganistán		1	1	2	12	14		1	1					27	27		1	1
Albania	5	2	7	9	5	14	1		1				3	3	6			
Argelia	2	5	7	7	14	21		3	3				1	1	2			
Andorra		2	2															
Angola					2	2							1	17	18			
Antigua y Barbuda	1		1	1	1	2					1	1	1	1	2			
Argentina	19	15	34	23	53	76	13	10	23				1	9	10			
Armenia		5	5	4	5	9		1	1				2	1	3			
Australia	20	13	33	59	120	179	11	16	27	1		1	15	42	57		1	1
Austria	10	9	19	29	43	72	14	6	20		3	3	5	24	29			
Azerbaiyán	2	2	4	2	5	7							1	1	2			
Bahamas	8	2	10	1	1	2												
Bahrein	1		1	1	2	3								1	1			
Bangladesh		3	3	9	75	84	2	2	4				1	17	18		1	1
Barbados	8		8	2	3	5	1		1		7	7		10	10			
Belarús	1	8	9	1	4	5	2	1	3									
Bélgica	12	14	26	35	78	113	8	9	17				3	10	13	1		1
Belice	1	2	3		1	1												
Benin	1	5	6	8	36	44	1	2	3				5	20	25			
Bhután		5	5	2	4	6							8	9	17	1		1
Bolivia (Estado Plurinacional de)	3	4	7	5	11	16	1		1					1	1			
Bosnia y Herzegovina	2	2	4	13	17	30							27	42	69			
Botswana	1	1	2	9	3	12	1		1				1		1			
Brasil	12	11	23	27	45	72	7	5	12				5	9	14	1		1
Brunei Darussalam		1	1															
Bulgaria	3	3	6	16	30	46	2	1	3				2	8	10			
Burkina Faso		3	3	10	31	41							5	8	13			
Burundi	1	3	4	9	24	33		2	2				25	19	44		1	1
Camboya				1	6	7							4	3	7			
Camerún	1	8	9	39	113	152	6	6	12				41	31	72			

G+									Total									Total general			
PP			PT			NT			PP			PT			NT						
M	H	S-T	M	H	S-T	M	H	S-T	M	H	Total	M	H	Total	M	H	Total	M	H	Total	Porcentaje
1		1	87	1455	1542				1	1	2	89	1494	1583		2	2	90	1497	1587	3,60
			3	5	8				5	2	7	15	13	28	1		1	21	15	36	0,08
4	6	10	12	12	24				6	11	17	20	27	47		3	3	26	41	67	0,15
										2	2								2	2	0,00
												1	19	20				1	19	20	0,05
			2		2				1	1	2	4	2	6				5	3	8	0,02
5	5	10	28	15	43	2	3	5	24	20	44	52	77	129	15	13	28	91	110	201	0,46
1		1	2	1	3				1	5	6	8	7	15		1	1	9	13	22	0,05
2	1	3	20	7	27	2		2	23	14	37	94	169	263	13	17	30	130	200	330	0,75
29	17	46	89	76	165	5	18	23	39	29	68	123	143	266	19	24	43	181	196	377	0,85
			2	2	4				2	2	4	5	8	13				7	10	17	0,04
1		1	1		1	1		1	9	2	11	2	1	3	1		1	12	3	15	0,03
			6	2	8				1		1	7	5	12				8	5	13	0,03
1	6	7	3	5	8				1	9	10	13	97	110	2	3	5	16	109	125	0,28
3	5	8	4	3	7	1		1	11	12	23	6	16	22	2		2	19	28	47	0,11
1		1	3	2	5	1	1	2	2	8	10	4	6	10	3	2	5	9	16	25	0,06
7	1	8	14	9	23	1	3	4	19	15	34	52	97	149	10	12	22	81	124	205	0,46
2	1	3	1		1				3	3	6	1	1	2				4	4	8	0,02
			6	3	9	1		1	1	5	6	19	59	78	2	2	4	22	66	88	0,20
			1		1					5	5	11	13	24	1		1	12	18	30	0,07
1	2	3	15	7	22		1	1	4	6	10	20	19	39	1	1	2	25	26	51	0,12
1	2	3	27	29	56	1		1	3	4	7	67	88	155	1		1	71	92	163	0,37
			1	2	3	1		1	1	1	2	11	5	16	2		2	14	6	20	0,05
9	6	15	19	10	29	5		5	21	17	38	51	64	115	13	5	18	85	86	171	0,39
										1	1								1	1	0,00
2		2	5	4	9	1		1	5	3	8	23	42	65	3	1	4	31	46	77	0,17
	3	3	3	7	10		1	1		6	6	18	46	64		1	1	18	53	71	0,16
2		2	94	183	277		1	1	3	3	6	128	226	354		4	4	131	233	364	0,82
			7	23	30							12	32	44				12	32	44	0,10
2		2	17	17	34	1	1	2	3	8	11	97	161	258	7	7	14	107	176	283	0,64

País de nacionalidad	P+									SM								
	PP			PF			NT			PP			PF			NP		
	M	H	S-T	M	H	S-T	M	H	S-T	M	H	S-T	M	H	S-T	M	H	S-T
Canadá	20	17	37	133	253	386	21	17	38		1	1	25	60	85	2	2	4
Cabo Verde		3	3	1	2	3							1	1	2			
República Centroafricana	1	3	4		3	3							8	11	19			
Chad		2	2	2	6	8							1	3	4			
Chile	2	8	10	9	24	33	20	9	29		6	6	1	1	2			
China	83	105	188	42	52	94	23	22	45				1	4	5			
Colombia	8	1	9	25	23	48	6	2	8		2	2	3	5	8			
Comoras					2	2								1	1			
Congo		1	1	8	12	20							2	4	6		1	1
Costa Rica	1	1	2	5	8	13		1	1									
Cote d'Ivoire		6	6	11	47	58	1	1	2				20	39	59			
Croacia	3	3	6	25	22	47	1		1		1	1	19	44	63			
Cuba	7	5	12	1	6	7	2	2	4				1		1			
Chipre	1	1	2	1	1	2	1		1		2	2	2	1	3			
República Checa	5	4	9	2	5	7		1	1				1	4	5			
República Popular Democrática de Corea					1	1												
República Democrática del Congo	2	3	5	7	29	36		2	2				21	50	71		2	2
Dinamarca	5	4	9	22	55	77	3	2	5				1	6	7			
Djibouti	1	3	4	1	6	7							1	1	2			
Dominica		3	3															
República Dominicana	1	2	3	2	3	5	1		1		1	1		2	2			
Ecuador	2	2	4	5	11	16	4		4		1	1	2	2	4			
Egipto	18	23	41	11	59	70	33	17	50				1	17	18		1	1
El Salvador	3	3	6	3	3	6							4	3	7			
Guinea Ecuatorial	1	1	2															
Eritrea	2	3	5	2	4	6	1		1				41	18	59			
Estonia	3	2	5	1	2	3	1		1					2	2			
Etiopía	8	11	19	20	52	72	2	9	11	1	1	2	67	63	130	1	2	3
Fiji	7	2	9	1	12	13					4	4	5	70	75			
Finlandia		3	3	36	19	55	4	3	7				1	21	22			
Francia	112	62	174	218	239	457	105	46	151				24	31	55	1		1
Gabón	1	2	3	1	7	8		1	1									
Gambia				9	27	36		3	3				3	11	14			
Georgia		1	1	2	3	5	1		1				4	11	15			

G+									Total									Total general				
PP			FT			NT			PP			FT			NT							
M	H	S-T	M	H	S-T	M	H	S-T	M	H	Total	M	H	Total	M	H	Total	M	H	Total	Porcentaje	
27	11	38	70	25	95	2	1	3	47	29	76	228	338	566	25	20	45	300	387	687	1,56	
			2		2					3	3	4	3	7				4	6	10	0,02	
			16	55	71		1	1	1	3	4	24	69	93		1	1	25	73	98	0,22	
			58	486	544	4	60	64		2	2	61	495	556	4	60	64	65	557	622	1,41	
23	16	39	118	103	221	32	25	57	25	30	55	128	128	256	52	34	86	205	192	397	0,90	
23	27	50	50	26	76	10	5	15	106	132	238	93	82	175	33	27	60	232	241	473	1,07	
9	8	17	52	52	104	3	3	6	17	11	28	80	80	160	9	5	14	106	96	202	0,46	
				2	2								5	5					5	5		0,01
			5	9	14					1	1	15	25	40		1	1	15	27	42	0,10	
	1	1	2	1	3	1		1	1	2	3	7	9	16	1	1	2	9	12	21	0,05	
1		1	167	552	719	11	39	50	1	6	7	198	638	836	12	40	52	211	684	895	2,03	
6		6	42	16	58	1		1	9	4	13	86	82	168	2		2	97	86	183	0,41	
1	1	2	5	3	8	1		1	8	6	14	7	9	16	3	2	5	18	17	35	0,08	
			34	56	90				1	3	4	37	58	95	1		1	39	61	100	0,23	
2	1	3	8	12	20				7	5	12	11	21	32		1	1	18	27	45	0,10	
													1	1					1	1		0,00
	2	2	354	2316	2670	2	8	10	2	5	7	382	2395	2777	2	12	14	386	2412	2798	6,34	
1		1	4	11	15		1	1	6	4	10	27	72	99	3	3	6	36	79	115	0,26	
				2	2				1	3	4	2	9	11				3	12	15	0,03	
	2	2	1	3	4	1		1		5	5	1	3	4	1		1	2	8	10	0,02	
3	1	4	5	2	7				4	4	8	7	7	14	1		1	12	11	23	0,05	
4	3	7	8	1	9	1		1	6	6	12	15	14	29	5		5	26	20	46	0,10	
5	10	15	20	29	49	1	4	5	23	33	56	32	105	137	34	22	56	89	160	249	0,56	
6		6	4	1	5				9	3	12	11	7	18				20	10	30	0,07	
				1	1				1	1	2		1	1				1	2	3	0,01	
	4	4	6	7	13	1		1	2	7	9	49	29	78	2		2	53	36	89	0,20	
									3	2	5	1	4	5	1		1	5	6	11	0,02	
51	40	91	189	302	491	7	3	10	60	52	112	276	417	693	10	14	24	346	483	829	1,88	
			9	8	17				7	6	13	15	90	105				22	96	118	0,27	
1		1	7	5	12	1		1	1	3	4	44	45	89	5	3	8	50	51	101	0,23	
66	21	87	298	284	582	24	36	60	178	83	261	540	554	1094	130	82	212	848	719	1567	3,55	
			1	1	2				1	2	3	2	8	10		1	1	3	11	14	0,03	
			2	4	6							14	42	56		3	3	14	45	59	0,13	
			4	1	5					1	1	10	15	25	1		1	11	16	27	0,06	

País de nacionalidad	P+									SM								
	PP			PF			NT			PP			PF			NT		
	M	H	S-T	M	H	S-T	M	H	S-T	M	H	S-T	M	H	S-T	M	H	S-T
Alemania	67	72	139	137	138	275	14	8	22				6	12	18			
Ghana		5	5	18	122	140	1	9	10		9	9	22	83	105		2	2
Grecia	6	8	14	11	12	23	4	1	5		1	1	1	3	4			
Granada		2	2		1	1							1	1	2			
Guatemala	3		3	1	8	9	1	1	2				12	22	34			
Guinea	1	4	5	1	17	18							4	8	12			
Guinea-Bissau		1	1	3	3	6	1		1				2	1	3			
Guyana	8	2	10	5	8	13	1		1		3	3	3	2	5			
Haití	2	1	3	5	11	16	2		2				26	29	55			
Honduras	1	1	2	4	10	14		1	1				6	10	16			
Hungría	1	5	6	6	10	16	2	1	3				2	2	4			
Islandia		2	2	1	4	5					3	3		2	2			
India	13	16	29	45	165	210	3	14	17				20	131	151			
Indonesia	9	8	17	2	6	8		1	1		2	2	2	3	5			
Irán (República Islámica del)	3	2	5	7	15	22	1	1	2				1	3	4			
Iraq	1		1	7	14	21		3	3				29	43	72			
Irlanda	5	5	10	20	45	65	7	6	13		6	6	4	20	24			
Israel	5	6	11	4	12	16		12	12				1	5	6		19	19
Italia	40	38	78	129	152	281	13	14	27				3	15	18			
Jamaica	4	4	8	11	5	16	4	2	6		8	8	10	18	28		1	1
Japón	60	37	97	61	46	107	4	1	5		1	1	2	2	4			
Jordania	4	1	5	16	36	52	4	6	10				7	40	47		1	1
Kazajstán	3	5	8	5	2	7	2		2									
Kenya	10	7	17	114	120	234	14	12	26		8	8	126	143	269	1	1	2
Kiribati																		
Kuwait					1	1								1	1			
Kirguistán	1	3	4	4	5	9	2		2					2	2			
República Democrática Popular Lao					3	3												
Letonia	1	1	2	2	2	4	1		1									
Líbano	22	6	28	19	22	41	15	4	19				11	67	78		3	3
Lesotho	1		1	2		2	2		2									
Liberia	2	1	3	4	15	19							19	56	75			
Jamahiriyá Árabe Libia		2	2	1		1												
Liechtenstein				1		1												

G+									Total									Total general				
PP			PF			NT			PP			PF			NT							
M	H	S-T	M	H	S-T	M	H	S-T	M	H	Total	M	H	Total	M	H	Total	M	H	Total	Porcentaje	
7	3	10	29	14	43	4	1	5	74	75	149	172	164	336	18	9	27	264	248	512	1,16	
8	3	11	23	29	52		2	2	8	17	25	63	234	297	1	13	14	72	264	336	0,76	
2	3	5	9	7	16		1	1	8	12	20	21	22	43	4	2	6	33	36	69	0,16	
2		2	1	1	2				2	2	4	2	3	5				4	5	9	0,02	
	1	1	12	3	15	1		1	3	1	4	25	33	58	2	1	3	30	35	65	0,15	
	1	1	1	8	9				1	5	6	6	33	39				7	38	45	0,10	
			3	11	14					1	1	8	15	23	1		1	9	16	25	0,06	
10	6	16	10	6	16	1	2	3	18	11	29	18	16	34	2	2	4	38	29	67	0,15	
20	1	21	258	1 000	1258	7	5	12	22	2	24	289	1 040	1329	9	5	14	320	1 047	1 367	3,10	
			1	1	2				1	1	2	11	21	32		1	1	12	23	35	0,08	
			5	4	9	1		1	1	5	6	13	16	29	3	1	4	17	22	39	0,09	
			1	1	2					5	5	2	7	9				2	12	14	0,03	
20	31	51	50	92	142	6	9	15	33	47	80	115	388	503	9	23	32	157	458	615	1,39	
8	7	15	16	11	27	1		1	17	17	34	20	20	40	1	1	2	38	38	76	0,17	
5	2	7	4	5	9	2	1	3	8	4	12	12	23	35	3	2	5	23	29	52	0,12	
1	1	2	58	257	315				2	1	3	94	314	408		3	3	96	318	414	0,94	
9	2	11	23	9	32	2	1	3	14	13	27	47	74	121	9	7	16	70	94	164	0,37	
4	3	7	15	26	41	2	2	4	9	9	18	20	43	63	2	33	35	31	85	116	0,26	
6	6	12	96	152	248	3	3	6	46	44	90	228	319	547	16	17	33	290	380	670	1,52	
19	10	29	31	19	50	3		3	23	22	45	52	42	94	7	3	10	82	67	149	0,34	
3	3	6	36	6	42	3		3	63	41	104	99	54	153	7	1	8	169	96	265	0,60	
6	13	19	47	114	161	1		1	10	14	24	70	190	260	5	7	12	85	211	296	0,67	
			7	1	8				3	5	8	12	3	15	2		2	17	8	25	0,06	
71	42	113	428	411	839	56	87	143	81	57	138	668	674	1342	71	100	171	820	831	1651	3,74	
			1	3	4							1	5	6				1	5	6	0,01	
			3	3	6				1	3	4	7	10	17	2		2	10	13	23	0,05	
													3	3					3	3	0,01	
			1	3	4	1		1	1	1	2	3	5	8	2		2	6	6	12	0,03	
20	67	87	267	624	891	8	5	13	42	73	115	297	713	1 010	23	12	35	362	798	1 160	2,63	
			2	1	3				1		1	4	1	5	2		2	7	1	8	0,02	
			199	807	1006	1	1	2	2	1	3	222	878	1 100	1	1	2	225	880	1 105	2,50	
			2	5	7					2	2	3	5	8				3	7	10	0,02	
			1		1							2		2				2		2	0,00	

País de nacionalidad	P+									SM								
	PP			PF			NT			PP			PF			NT		
	M	H	S-T	M	H	S-T	M	H	S-T	M	H	S-T	M	H	S-T	M	H	S-T
Lituania			1	1	2	3	5	1		1					1	1		
Luxemburgo	1	3	4		4	4	1		1									
Madagascar	3	2	5	3	8	11							1	2	3			
Malawi	1	5	6	2	15	17								3	3			
Malasia	2	1	3	20	22	42	2	1	3				2	13	15			
Maldivas	2	2	4															
Malí	2	1	3	10	36	46		2	2				5	4	9			
Malta	2	3	5	1	2	3		1	1				1		1			
Islas Marshall																		
Mauritania		3	3	1	22	23								1	1			
Mauricio	6	4	10	3	6	9	1	1	2				1	1	2			
México	18	20	38	20	22	42	2	7	9				1	1	2			
Micronesia (Estados Federados de)		1	1															
Mónaco		1	1															
Mongolia	2	3	5	9	4	13	1		1				2		2			
Montenegro				1		1												
Marruecos	9	22	31	12	14	26	3	19	22				11	36	47			
Mozambique		1	1		5	5		2	2				5		5			
Myanmar	3	3	6	5	5	10					1	1	3	12	15	1		1
Namibia	1	1	2	2	1	3		1	1				1	2	3			
Nauru																		
Nepal		2	2	5	67	72	1	2	3		1	1	4	46	50	2		2
Países Bajos	6	15	21	52	81	133	4	5	9				1	5	6			
Nueva Zelandia	3	5	8	14	42	56	4	3	7		1	1	9	34	43			
Nicaragua	3	1	4	1	1	2							1		1			
Níger		5	5	7	22	29	2	1	3				8	16	24			
Nigeria	1	5	6	41	112	153	3	8	11		2	2	14	53	67		1	1
Noruega	8	6	14	25	30	55	1	1	2		5	5	5	17	22			
Omán		1	1															
Pakistán	3	5	8	8	88	96	1	5	6				4	69	73		1	1
Palau																		
Panamá	4	3	7	3	1	4	1		1									
Papua Nueva Guinea		3	3		1	1								1	1			
Paraguay	3	2	5	1	3	4	1	1	2					3	3			
Perú	5	3	8	12	31	43	5	1	6				2	15	17			

G+									Total									Total general				
PP			PF			NT			PP			PF			NT							
M	H	S-T	M	H	S-T	M	H	S-T	M	H	Total	M	H	Total	M	H	Total	M	H	Total	Porcentaje	
1		1		1	1		1	1	1	1	2	2	5	7	1	1	2	4	7	11	0,02	
									1	3	4		4	4	1		1	2	7	9	0,02	
2		2	9	1	10		1	1	5	2	7	13	11	24		1	1	18	14	32	0,07	
1		1	2	1	3				2	5	7	4	19	23				6	24	30	0,07	
1	4	5	4	2	6				3	5	8	26	37	63	2	1	3	31	43	74	0,17	
									2	2	4							2	2	4	0,01	
1	1	2	4	3	7				3	2	5	19	43	62		2	2	22	47	69	0,16	
			1		1				2	3	5	3	2	5		1	1	5	6	11	0,02	
			1	1	2					3	3	2	24	26				2	27	29	0,07	
1	3	4	2	1	3	1		1	7	7	14	6	8	14	2	1	3	15	16	31	0,07	
17	6	23	44	24	68	7	6	13	35	26	61	65	47	112	9	13	22	109	86	195	0,44	
										1	1								1	1	0,01	
										1	1								1	1	0,00	
			8	2	10	1		1	2	3	5	19	6	25	2		2	23	9	32	0,07	
				1	1							1	1	2				1	1	2	0,00	
7	1	8	44	135	179	2		2	16	23	39	67	185	252	5	19	24	88	227	315	0,71	
			2	3	5					1	1	7	8	15		2	2	7	11	18	0,04	
10	9	19	31	19	50	1	6	7	13	13	26	39	36	75	2	6	8	54	55	109	0,25	
			4	2	6				1	1	2	7	5	12		1	1	8	7	15	0,03	
	2	2	74	185	259	1	12	13		5	5	83	298	381	4	14	18	87	317	404	0,92	
3	4	7	64	102	166	1		1	9	19	28	117	188	305	5	5	10	131	212	343	0,78	
				2	2				3	6	9	23	78	101	4	3	7	30	87	117	0,27	
1		1	2	3	5				4	1	5	4	4	8				8	5	13	0,03	
	1	1	8	18	26					6	6	23	56	79	2	1	3	25	63	88	0,20	
3	2	5	16	18	34	1	1	2	4	9	13	71	183	254	4	10	14	79	202	281	0,64	
1		1	1	3	4				9	11	20	31	50	81	1	1	2	41	62	103	0,23	
										1	1								1	1	0,00	
	17	17	17	73	90		3	3	3	22	25	29	230	259	1	9	10	33	261	294	0,67	
3	3	6	21	7	28	2		2	7	6	13	24	8	32	3		3	34	14	48	0,11	
			1	1	2					3	3	1	3	4				1	6	7	0,02	
	1	1	3		3				3	3	6	4	6	10	1	1	2	8	10	18	0,04	
28	21	49	49	24	73	1	2	3	33	24	57	63	70	133	6	3	9	102	97	199	0,45	

País de nacionalidad	P+									SM								
	PP			PF			NT			PP			PF			NT		
	M	H	S-T	M	H	S-T	M	H	S-T	M	H	S-T	M	H	S-T	M	H	S-T
Filipinas	25	7	32	43	66	109	6	3	9	3	7	10	57	131	188	1	1	2
Polonia	3	9	12	9	36	45		1	1				1	4	5			
Portugal	7	6	13	15	23	38	1		1		1	1	6	13	19		12	12
Qatar		1	1		1	1												
República de Corea	10	15	25	22	32	54	7	1	8									
República de Moldova	1		1	2	4	6												
Rumania	4	5	9	10	21	31	2	2	4				3	47	50			
Federación de Rusia	21	158	179	18	99	117	18	58	76				14	29	43		1	1
Rwanda	1	5	6	13	40	53	2	2	4				40	46	86		5	5
Saint Kitts y Nevis	4	2	6	1		1												
Santa Lucía	1	2	3		1	1												
San Vicente y las Granadinas		2	2	1	1	2							2		2			
Samoa					1	1							1	3	4			
San Marino	2		2															
Santo Tomé y Príncipe					2	2							1		1			
Arabia Saudita	2	1	3	1		1								1	1			
Senegal	1	6	7	20	89	109		6	6				5	24	29			
Serbia	1	5	6	25	21	46	2		2				35	91	126	2	2	4
Seychelles	1	3	4	1	2	3							2		2			
Sierra Leona	1		1	12	32	44		1	1				59	102	161	1	2	3
Singapur	4	4	8	10	6	16		1	1				1		1			
Eslovaquia		4	4	3	7	10								3	3			
Eslovenia	2		2	6	5	11	2		2									
Islas Salomón		1	1															
Somalia	2	1	3	1	16	17		1	1				1	10	11			
Sudáfrica	6	5	11	29	47	76	1	1	2				4	37	41	1		1
España	59	54	113	61	66	127	25	24	49		1	1	1	3	4			
Sri Lanka	2	3	5	7	24	31	2	2	4				2	40	42			
Sudán		12	12	6	27	33	1	3	4				4	9	13			
Suriname		2	2	2		2												
Swazilandia	1	1	2	1		1												
Suecia	15	7	22	52	39	91	11	7	18		3	3	3	23	26			
Suiza	24	8	32	45	44	89	35	9	44				2	2	4			
República Árabe Siria	9	7	16	3	5	8	3	5	8				12	12	24			
Tayikistán		2	2	4	7	11	1	1	2				15	24	39			

G+									Total									Total general				
PP			PF			NT			PP			PF			NT							
M	H	S-T	M	H	S-T	M	H	S-T	M	H	Total	M	H	Total	M	H	Total	M	H	Total	Porcentaje	
105	51	156	204	106	310	34	3	37	133	65	198	304	303	607	41	7	48	478	375	853	1,93	
			12	7	19	1		1	3	9	12	22	47	69	1	1	2	26	57	83	0,19	
6	2	8	7	11	18				13	9	22	28	47	75	1	12	13	42	68	110	0,25	
										1	1		1	1					2	2		0,00
1	3	4	9	4	13	1		1	11	18	29	31	36	67	8	1	9	50	55	105	0,24	
			1	1	2				1		1	3	5	8				4	5	9	0,02	
			18	43	61	2		2	4	5	9	31	111	142	4	2	6	39	118	157	0,36	
49		49	89	31	120	16	2	18	70	158	228	121	159	280	34	61	95	225	378	603	1,37	
1		1	25	67	92	1	1	2	2	5	7	78	153	231	3	8	11	83	166	249	0,56	
									4	2	6	1		1				5	2	7	0,02	
			2		2	1		1	1	2	3	2	1	3	1		1	4	3	7	0,02	
	3	3								5	5	3	1	4				3	6	9	0,02	
				3	3							1	7	8				1	7	8	0,02	
									2		2							2		2	0,00	
												1	2	3				1	2	3	0,01	
				2	2				2	1	3	1	3	4				3	4	7	0,02	
1	8	9	23	38	61				2	14	16	48	151	199		6	6	50	171	221	0,50	
5	4	9	132	217	349	1	2	3	6	9	15	192	329	521	5	4	9	203	342	545	1,23	
			2	1	3				1	3	4	5	3	8				6	6	12	0,03	
1	1	2	12	26	38	1		1	2	1	3	83	160	243	2	3	5	87	164	251	0,57	
3	1	4		1	1				7	5	12	11	7	18		1	1	18	13	31	0,07	
1		1	4	8	12	1		1	1	4	5	7	18	25	1		1	9	22	31	0,07	
			3	3	6				2		2	9	8	17	2		2	13	8	21	0,05	
										1	1								1	1		0,00
	1	1	5	23	28				2	2	4	7	49	56		1	1	9	52	61	0,14	
1		1	18	23	41			1	7	5	12	51	107	158	2	2	4	60	114	174	0,39	
7	7	14	40	26	66	7	3	10	66	62	128	102	95	197	32	27	59	200	184	384	0,87	
3	5	8	17	33	50	2		2	5	8	13	26	97	123	4	2	6	35	107	142	0,32	
3	2	5	780	4607	5387	16	67	83	3	14	17	790	4643	5433	17	70	87	810	4727	5537	12,55	
			1		1					2	2	3		3				3	2	5	0,01	
			1		1				1	1	2	2		2				3	1	4	0,01	
3	3	6	10	5	15			1	18	13	31	65	67	132	11	8	19	94	88	182	0,41	
9	10	19	44	62	106	12	9	21	33	18	51	91	108	199	47	18	65	171	144	315	0,71	
8	20	28	24	62	86	1	2	3	17	27	44	39	79	118	4	7	11	60	113	173	0,39	
			2	4	6	1		1		2	2	21	35	56	2	1	3	23	38	61	0,14	

País de nacionalidad	P+									SM								
	PP			PF			NT			PP			PF			NT		
	M	H	S-T	M	H	S-T	M	H	S-T	M	H	S-T	M	H	S-T	M	H	S-T
Tailandia	4	4	8	9	13	22	1	1	2	2	3	5	4	11	15			
ex República Yugoslava de Macedonia	1	3	4	3	4	7							5	11	16			
Timor-Leste				1		1							1	13	14			
Togo		2	2	3	33	36		4	4				4	4	8			
Tonga	1		1															
Trinidad y Tabago	9	4	13	11	12	23	2		2	1	11	12	8	35	43	1	1	2
Túnez	3	17	20	12	16	28	4	7	11				3	6	9			
Turquía	5	4	9	11	14	25												
Turkmenistán	1	1	2	1		1												
Tuvalu					1	1												
Uganda	2	5	7	39	64	103	1	6	7		1	1	26	40	66			
Ucrania	1	19	20	9	43	52		4	4				2	20	22			
Emiratos Árabes Unidos																		
Reino Unido de Gran Bretaña e Irlanda del Norte	48	33	81	146	273	419	46	54	100		3	3	16	65	81			
República Unida de Tanzania	1	2	3	20	33	53		2	2				38	68	106		6	6
Estados Unidos de América	158	109	267	337	445	782	93	93	186	1	2	3	59	82	141	2	1	3
Uruguay	12	2	14	12	39	51	3	1	4		1	1	1	10	11			
Uzbekistán	4	4	8	8	7	15	1	1	2				1	2	3			
Vanuatu																		
Venezuela (República Bolivariana de)	5	5	10	9	15	24	2	2	4					2	2			
Viet Nam	3	2	5	2	1	3												
Yemen		2	2	3	3	6								1	1			
Zambia	1	1	2	14	13	27	2	1	3				7	16	23		1	1
Zimbabwe	2	8	10	22	36	58	1	1	2				18	22	40		1	1
Subtotal	1242	1362	2604	2931	5229	8160	707	666	1373	9	114	123	1282	2921	4203	19	74	93
Otros																		
Palestinos		1	1	4	7	11	1	5	6				4	14	18			
Apátridas				1	3	4							1		1			
Subtotal		1	1	5	10	15	1	5	6				5	14	19			
Total	1242	1363	2605	2936	5239	8175	708	671	1379	9	114	123	1287	2935	4222	19	74	93

G+									Total									Total general				
PP			PF			NT			PP			PF			NT			F	M	Total	Porcentaje	
M	H	S-T	M	H	S-T	M	H	S-T	M	H	Total	M	H	Total	M	H	Total	F	M	Total	Porcentaje	
125	85	210	89	59	148	6	5	11	131	92	223	102	83	185	7	6	13	240	181	421	0,95	
			8	3	11				1	3	4	16	18	34				17	21	38	0,09	
			169	708	877	8	14	22				171	721	892	8	14	22	179	735	914	2,07	
2	2	4	8	14	22		1	1	2	4	6	15	51	66		5	5	17	60	77	0,17	
									1		1							1		1	0,00	
15	10	25	38	38	76	10	1	11	25	25	50	57	85	142	13	2	15	95	112	207	0,47	
4	5	9	6	12	18	1		1	7	22	29	21	34	55	5	7	12	33	63	96	0,22	
2	3	5	4	10	14	1		1	7	7	14	15	24	39	1		1	23	31	54	0,12	
			5	8	13				1	1	2	6	8	14				7	9	16	0,04	
													1	1					1	1	0,00	
10		10	46	157	203	1	9	10	12	6	18	111	261	372	2	15	17	125	282	407	0,92	
2		2	12	8	20	5	1	6	3	19	22	23	71	94	5	5	10	31	95	126	0,29	
39	9	48	102	58	160	13	4	17	87	45	132	264	396	660	59	58	117	410	499	909	2,06	
10	1	11	88	224	312		1	1	11	3	14	146	325	471		9	9	157	337	494	1,12	
234	217	451	390	384	774	46	29	75	393	328	721	786	911	1697	141	123	264	1320	1362	2682	6,08	
7	8	15	15	11	26	2		2	19	11	30	28	60	88	5	1	6	52	72	124	0,28	
			2	3	5				4	4	8	11	12	23	1	1	2	16	17	33	0,07	
				1	1								1	1					1	1	0,00	
	1	1	6	2	8	1	1	2	5	6	11	15	19	34	3	3	6	23	28	51	0,12	
			2	1	3	1		1	3	2	5	4	2	6	1		1	8	4	12	0,03	
	2	2		13	13					4	4	3	17	20				3	21	24	0,05	
1	1	2	12	15	27				2	2	4	33	44	77	2	2	4	37	48	85	0,19	
3	2	5	13	9	22	1		1	5	10	15	53	67	120	2	2	4	60	79	139	0,31	
1265	950	2215	6565	17673	24238	441	524	965	2516	2426	4942	10778	25823	36601	1167	1264	2431	14461	29513	43974	99,64	
3	16	19	19	54	73				3	17	20	27	75	102	1	5	6	31	97	128	0,29	
4	13	17	2	8	10				4	13	17	4	11	15				8	24	32	0,07	
7	29	36	21	62	83				7	30	37	31	86	117	1	5	6	39	121	160	0,36	
1272	979	2251	6586	17735	24321	441	524	965	2523	2456	4979	10809	25909	36718	1168	1269	2437	14500	29634	44134	100,00	

Cuadro 1.B
**Distribución del conjunto del personal por entidad, cuadro, tipo de nombramiento
 y sexo al 30 de junio de 2010**

(Número de funcionarios: 44.134)

Entidad		P+									SM								
		PP			PF			NT			PP			PF			NT		
		M	H	S-T	M	H	S-T	M	H	S-T	M	H	S-T	M	H	S-T	M	H	S-T
Departamentos/oficinas (sedes y otros destinos)																			
DECT	Sedes	3	6	9	9	12	21												
	Otros																		
	Subtotal	3	6	9	9	12	21												
DAES	Sedes	80	105	185	140	136	276	13	9	22									
	Otros				47	86	133	1	3	4	1		1	9	30	39	1		1
	Subtotal	80	105	185	187	222	409	14	12	26	1		1	9	30	39	1		1
DAAT	Sedes	21	24	45	81	116	197	9	9	18			1	1	2	7	9		
	Otros																		
	Subtotal	21	24	45	81	116	197	9	9	18			1	1	2	7	9		
DAGGC	Sedes	247	266	513	21	23	44	105	110	215									
	Otros																		
	Subtotal	247	266	513	21	23	44	105	110	215									
DG	Sedes	104	84	188	122	129	251	27	24	51									
	Otros			1	1			1	4	5									
	Subtotal	104	85	189	122	129	251	28	28	56									
DAP	Sedes	29	38	67	44	73	117	11	19	30							1		1
	Otros	1		1	1	4	5	1	1	2				4	1	5			
	Subtotal	30	38	68	45	77	122	12	20	32				4	1	5	1		1
DIP	Sedes	96	57	153	39	46	85	8	11	19									
	Otros	2	12	14	7	11	18												
	Subtotal	98	69	167	46	57	103	8	11	19									
DOMP	Sedes	26	10	36	89	210	299	17	17	34									
	Otros					4	4												
	Subtotal	26	10	36	89	214	303	17	17	34									
DS	Sedes	5	12	17	31	234	265	2	17	19									
	Otros																		
	Subtotal	5	12	17	31	234	265	2	17	19									
OESG	Sedes	8	7	15	16	24	40	3	3	6									
	Otros																		
	Subtotal	8	7	15	16	24	40	3	3	6									

G+									Subtotal									Total general			
PP			PF			NT			PP			PF			NT						
M	H	S-T	M	H	S-T	M	H	S-T	M	H	Total	M	H	Total	M	H	Total	M	H	Total	Porcentaje
3	1	4	3	1	4				6	7	13	12	13	25				18	20	38	0,09
3	1	4	3	1	4				6	7	13	12	13	25				18	20	38	0,09
114	26	140	53	21	74	12		12	194	131	325	193	157	350	25	9	34	412	297	709	1,61
			3	1	4				1		1	59	117	176	2	3	5	62	120	182	0,41
114	26	140	56	22	78	12		12	195	131	326	252	274	526	27	12	39	474	417	891	2,02
21	7	28	94	46	140	9	1	10	42	32	74	177	169	346	18	10	28	237	211	448	1,02
21	7	28	94	46	140	9	1	10	42	32	74	177	169	346	18	10	28	237	211	448	1,02
168	162	330	125	89	214	17	11	28	415	428	843	146	112	258	122	121	243	683	661	1344	3,05
168	162	330	125	89	214	17	11	28	415	428	843	146	112	258	122	121	243	683	661	1344	3,05
121	112	233	281	201	482	39	19	58	225	196	421	403	330	733	66	43	109	694	569	1263	2,86
	1	1				4	6	10		2	2				5	10	15	5	12	17	0,04
121	113	234	281	201	482	43	25	68	225	198	423	403	330	733	71	53	124	699	581	1280	2,90
24	1	25	60	23	83	9	1	10	53	39	92	104	96	200	21	20	41	178	155	333	0,75
				3	3				1		1	5	8	13	1	1	2	7	9	16	0,04
24	1	25	60	26	86	9	1	10	54	39	93	109	104	213	22	21	43	185	164	349	0,79
100	44	144	115	60	175	7	6	13	196	101	297	154	106	260	15	17	32	365	224	589	1,33
34	38	72	68	42	110	2		2	36	50	86	75	53	128	2		2	113	103	216	0,49
134	82	216	183	102	285	9	6	15	232	151	383	229	159	388	17	17	34	478	327	805	1,82
6	1	7	68	31	99	8	5	13	32	11	43	157	241	398	25	22	47	214	274	488	1,11
													4	4					4	4	0,01
6	1	7	68	31	99	8	5	13	32	11	43	157	245	402	25	22	47	214	278	492	1,11
8	50	58	196	540	736	3	4	7	13	62	75	227	774	1001	5	21	26	245	857	1102	2,50
8	50	58	196	540	736	3	4	7	13	62	75	227	774	1001	5	21	26	245	857	1102	2,50
23	4	27	21	4	25				31	11	42	37	28	65	3	3	6	71	42	113	0,26
23	4	27	21	4	25				31	11	42	37	28	65	3	3	6	71	42	113	0,26

Entidad		P+									FS								
		PP			FT			TP			PP			FT			TP		
		F	M	S-T	F	M	S-T	F	M	S-T	F	M	S-T	F	M	S-T	F	M	S-T
ETICA	Sedes	3	1	4		1	1												
	Otros																		
	Subtotal	3	1	4		1	1												
OTIC	Sedes	13	17	30	14	47	61		9	9									
	Otros																		
	Subtotal	13	17	30	14	47	61		9	9									
INTERORG	Sedes	2	2	4	1	2	3	1	2	3									
	Otros																		
	Subtotal	2	2	4	1	2	3	1	2	3									
OAdJ	Sedes	1	2	3	5	2	7	2	2	4									
	Otros																		
	Subtotal	1	2	3	5	2	7	2	2	4									
OCAH	Sedes	33	20	53	121	128	249	26	15	41									
	Otros	1	2	3	77	183	260	15	12	27									
	Subtotal	34	22	56	198	311	509	41	27	68									
OAD	Sedes	5	5	10	10	21	31												
	Otros				1	3	4												
	Subtotal	5	5	10	11	24	35												
ACNUDH	Sedes	65	34	99	126	94	220	27	12	39									
	Otros	9	5	14	27	66	93	4	5	9									
	Subtotal	74	39	113	153	160	313	31	17	48									
OARPMA	Sedes		4	4	4	3	7	1		1									
	Otros																		
	Subtotal		4	4	4	3	7	1		1									
OSSI	Sedes	20	21	41	35	41	76	4	1	5									
	Otros	1	2	3	12	32	44						7	3	10				
	Subtotal	21	23	44	47	73	120	4	1	5			7	3	10				
OAJ	Sedes	27	31	58	22	15	37	5	2	7									
	Otros																		
	Subtotal	27	31	58	22	15	37	5	2	7									
OMBUDSMAN	Sedes	2	1	3	1	2	3	2		2									
	Otros				1	1	2												
	Subtotal	2	1	3	2	3	5	2		2									
OEA	Sedes	4	4	8	2	3	5												
	Otros																		
	Subtotal	4	4	8	2	3	5												

G+									Total									Total general			
PP			PF			NT			PP			PF			NT			Total general			
M	H	S-T	M	H	S-T	M	H	S-T	M	H	Total	M	H	Total	M	H	Total	M	H	Total	Porcentaje
1		1	2	2	4				4	1	5	2	3	5				6	4	10	0,02
1		1	2	2	4				4	1	5	2	3	5				6	4	10	0,02
6	10	16	27	27	54	5	1	6	19	27	46	41	74	115	5	10	15	65	111	176	0,40
6	10	16	27	27	54	5	1	6	19	27	46	41	74	115	5	10	15	65	111	176	0,40
1		1	5	2	7		1	1	3	2	5	6	4	10	1	3	4	10	9	19	0,04
1		1	5	2	7		1	1	3	2	5	6	4	10	1	3	4	10	9	19	0,04
4		4	2		2				5	2	7	7	2	9	2	2	4	14	6	20	0,05
4		4	2		2				5	2	7	7	2	9	2	2	4	14	6	20	0,05
20	2	22	250	388	638	14	2	16	53	22	75	371	516	887	40	17	57	464	555	1019	2,31
			8	4	12				1	2	3	85	187	272	15	12	27	101	201	302	0,68
20	2	22	258	392	650	14	2	16	54	24	78	456	703	1159	55	29	84	565	756	1321	2,99
3		3	17	11	28	2	1	3	8	5	13	27	32	59	2	1	3	37	38	75	0,17
												1	3	4				1	3	4	0,01
3		3	17	11	28	2	1	3	8	5	13	28	35	63	2	1	3	38	41	79	0,18
10	1	11	202	188	390	19	4	23	75	35	110	328	282	610	46	16	62	449	333	782	1,77
			2	1	3				9	5	14	29	67	96	4	5	9	42	77	119	0,27
10	1	11	204	189	393	19	4	23	84	40	124	357	349	706	50	21	71	491	410	901	2,04
1		1	2		2	1		1	1	4	5	6	3	9	2		2	9	7	16	0,04
1		1	2		2	1		1	1	4	5	6	3	9	2		2	9	7	16	0,04
16	6	22	26	10	36	3	1	4	36	27	63	61	51	112	7	2	9	104	80	184	0,42
	1	1	2	3	5				1	3	4	21	38	59				22	41	63	0,14
16	7	23	28	13	41	3	1	4	37	30	67	82	89	171	7	2	9	126	121	247	0,56
30	5	35	22	8	30	2		2	57	36	93	44	23	67	7	2	9	108	61	169	0,38
30	5	35	22	8	30	2		2	57	36	93	44	23	67	7	2	9	108	61	169	0,38
	1	1	2		2				2	2	4	3	2	5	2		2	7	4	11	0,02
												1	1	2				1	1	2	0,00
	1	1	2		2				2	2	4	4	3	7	2		2	8	5	13	0,03
2	1	3	3		3				6	5	11	5	3	8				11	8	19	0,04
2	1	3	3		3				6	5	11	5	3	8				11	8	19	0,04

Entidad		P+									SM								
		PP			PF			NT			PP			PF			NT		
		M	H	S-T	M	H	S-T	M	H	S-T	M	H	S-T	M	H	S-T	M	H	S-T
OALP	Sedes	1		1			1		1										
	Otros									3		3							
	Subtotal	1		1			1		1		3		3						
ORESG/CNCA	Sedes				4	2	6			1		1							
	Otros																		
	Subtotal				4	2	6			1		1							
DED	Sedes		1	1					1		1								
	Otros																		
	Subtotal		1	1					1		1								
CINU	Sedes	1	1	2	1	4	5												
	Otros																		
	Subtotal	1	1	2	1	4	5												
UNCTAD	Sedes	33	68	101	61	110	171	20	20	40									
	Otros				1	20	21		2	2									
	Subtotal	33	68	101	62	130	192	20	22	42									
PNUMA	Sedes	12	15	27	165	228	393	12	4	16									
	Otros	5	9	14	101	143	244	5	1	6									
	Subtotal	17	24	41	266	371	637	17	5	22									
UNFIP	Sedes	1	2	3	3	2	5	1		1									
	Otros																		
	Subtotal	1	2	3	3	2	5	1		1									
ONU-Hábitat	Sedes	6	7	13	75	100	175	5	2	7									
	Otros		2	2	8	29	37	1		1									
	Subtotal	6	9	15	83	129	212	6	2	8									
UNODC	Sedes	27	16	43	73	65	138	3	2	5									
	Otros	1	2	3	20	72	92		1	1									
	Subtotal	28	18	46	93	137	230	3	3	6									
ONUG	Sedes	146	172	318	32	54	86	168	105	273									
	Otros																		
	Subtotal	146	172	318	32	54	86	168	105	273									
ONUN	Sedes	13	28	41	27	37	64	50	35	85									
	Otros					1	1												
	Subtotal	13	28	41	27	38	65	50	35	85									
ONUV	Sedes	35	52	87	11	32	43	43	44	87									
	Otros				7	3	10		1	1									
	Subtotal	35	52	87	18	35	53	43	45	88									
Subtotal		1 089	1 148	2 237	1 695	2 655	4 350	594	508	1 102	1	1	2	22	41	63	2		2

G+									Total									Total general				
PP			PF			NT			PP			PF			NT							
M	H	S-T	M	H	S-T	M	H	S-T	M	H	Total	M	H	Total	M	H	Total	M	H	Total	Porcentaje	
	2	2	2		2				1	2	3	2	1	3		3	3	3	6	9	0,02	
	2	2	2		2				1	2	3	2	1	3		3	3	3	6	9	0,02	
1		1	1	1	2				1		1	5	3	8		1	1	6	4	10	0,02	
1		1	1	1	2				1		1	5	3	8		1	1	6	4	10	0,02	
			1		1					1	1	1		1	1		1	2	1	3	0,01	
			1		1					1	1	1		1	1		1	2	1	3	0,01	
1		1	1		1				2	1	3	2	4	6				4	5	9	0,02	
1		1	1		1				2	1	3	2	4	6				4	5	9	0,02	
26		26	94	37	131	17	8	25	59	68	127	155	147	302	37	28	65	251	243	494	1,12	
												1	20	21		2	2	1	22	23	0,05	
26		26	94	37	131	17	8	25	59	68	127	156	167	323	37	30	67	252	265	517	1,17	
47	7	54	162	55	217	16	11	27	59	22	81	327	283	610	28	15	43	414	320	734	1,66	
8	3	11	133	37	170	8		8	13	12	25	234	180	414	13	1	14	260	193	453	1,03	
55	10	65	295	92	387	24	11	35	72	34	106	561	463	1024	41	16	57	674	513	1187	2,69	
			4	1	5	1	1	2	1	2	3	7	3	10	2	1	3	10	6	16	0,04	
			4	1	5	1	1	2	1	2	3	7	3	10	2	1	3	10	6	16	0,04	
13	3	16	71	48	119	4	1	5	19	10	29	146	148	294	9	3	12	174	161	335	0,76	
			30	48	78					2	2	38	77	115	1		1	39	79	118	0,27	
13	3	16	101	96	197	4	1	5	19	12	31	184	225	409	10	3	13	213	240	453	1,03	
16	5	21	62	12	74	8		8	43	21	64	135	77	212	11	2	13	189	100	289	0,65	
1		1							2	2	4	20	72	92		1	1	22	75	97	0,22	
17	5	22	62	12	74	8		8	45	23	68	155	149	304	11	3	14	211	175	386	0,87	
79	70	149	317	399	716	47	58	105	225	242	467	349	453	802	215	163	378	789	858	1647	3,73	
79	70	149	317	399	716	47	58	105	225	242	467	349	453	802	215	163	378	789	858	1647	3,73	
23	35	58	174	224	398	40	79	119	36	63	99	201	261	462	90	114	204	327	438	765	1,73	
													1	1					1	1	0,00	
23	35	58	174	224	398	40	79	119	36	63	99	201	262	463	90	114	204	327	439	766	1,74	
42	58	100	132	218	350	13	35	48	77	110	187	143	250	393	56	79	135	276	439	715	1,62	
1		1	3	3	6				1		1	10	6	16		1	1	11	7	18	0,04	
43	58	101	135	221	356	13	35	48	78	110	188	153	256	409	56	80	136	287	446	733	1,66	
974	657	1631	2846	2789	5635	310	256	566	2064	1806	3870	4563	5485	10048	906	764	1670	7533	8055	15588	35,32	

Entidad	P+									SM								
	PP			PF			NT			PP			PF			NT		
	M	H	S-T	M	H	S-T	M	H	S-T	M	H	S-T	M	H	S-T	M	H	S-T
Comisiones regionales																		
CEPA	18	37	55	39	98	137	33	61	94						1	1	1	1
CEPE	21	27	48	28	44	72	14	10	24									
CEPAL	37	43	80	41	86	127	39	24	63									
CESPAP	28	57	85	31	58	89	5	12	17									
CESPAO	15	15	30	27	38	65	3	3	6						1	1		
Subtotal	119	179	298	166	324	490	94	110	204						2	2	1	1

Tribunales

TPIR				93	160	253							147	121	268			
TPIY	16	9	25	178	183	361												
Subtotal	16	9	25	271	343	614							147	121	268			
Subtotal, operaciones que no se llevan a cabo sobre el terreno	1 224	1 336	2 560	2 132	3 322	5 454	688	618	1306	1	1	2	169	164	333	3	3	3

Operaciones sobre el terreno

AMISOM				2	5	7		2	2									
BINUB	2		2	20	36	56	1		1		3	3	19	34	53			
BINUCA				4	11	15					2	2	9	10	19			
CMCN				2	8	10		1	1				1		1			
MINURCAT	2	1	3	31	96	127		10	10	1	2	3	68	182	250		13	13
MINURSO				4	21	25					6	6	10	57	67			
MINUSTAH	2	1	3	57	123	180	7	9	16		9	9	82	183	265	3	2	5
MONUC		2	2	99	281	380		1	1		10	10	169	404	573		1	1
UNAMA	1	1	2	81	117	198		1	1		3	3	30	105	135		2	2
UNAMI	1	2	3	32	78	110		1	1	1	4	5	35	166	201			
UNAMID	3	5	8	97	298	395	4	15	19		8	8	191	453	644	3	30	33
FNUOS		1	1	2	6	8					2	2	8	20	28			
UNFICYP	1	2	3	3	13	16					2	2	7	12	19			
FPNUL	1		1	22	60	82					15	15	59	157	216			
UNIOGBIS				7	14	21							6	10	16		4	4
UNIPSIL				5	16	21	1		1		1	1	7	3	10			
BLNU		1	1	12	30	42		1	1		2	2	4	16	20			
UNMIK	1		1	15	54	69					2	2	25	44	69			
UNMIL				57	129	186				2	9	11	82	151	233			
UNMIN	1	1	2	6	11	17	1		1		2	2	7	14	21			
UNMIS	2	4	6	106	223	329	6	7	13	2	7	9	118	362	480	7	18	25
UNMIT				56	90	146		3	3		2	2	65	133	198			

G+									Total									Total general			
PP			PF			NT			PP			PF			NT						
M	H	S-T	M	H	S-T	M	H	S-T	M	H	Total	M	H	Total	M	H	Total	M	H	Total	Porcentaje
39	39	78	174	260	434	6	2	8	57	76	133	213	359	572	40	63	103	310	498	808	1.83
17	3	20	43	11	54	7	2	9	38	30	68	71	55	126	21	12	33	130	97	227	0.51
42	26	68	172	124	296	56	38	94	79	69	148	213	210	423	95	62	157	387	341	728	1.65
132	92	224	89	62	151	6	4	10	160	149	309	120	120	240	11	16	27	291	285	576	1.31
15	24	39	94	118	212	7	5	12	30	39	69	121	157	278	10	8	18	161	204	365	0.83
245	184	429	572	575	1147	82	51	133	364	363	727	738	901	1639	177	161	338	1279	1425	2704	6.13

			95	260	355							335	541	876				335	541	876	1.98
23	10	33	257	297	554				39	19	58	435	480	915				474	499	973	2.20
23	10	33	352	557	909				39	19	58	770	1021	1791				809	1040	1849	4.19
1242	851	2093	3770	3921	7691	392	307	699	2467	2188	4655	6071	7407	13478	1083	925	2008	9621	10520	20141	45.64

			2	1	3							4	6	10		2	2	4	8	12	0.03
			87	160	247				2	3	5	126	230	356	1		1	129	233	362	0.82
			13	41	54					2	2	26	62	88				26	64	90	0.20
			2	4	6							5	12	17		1	1	5	13	18	0.04
1		1	57	476	533	4	62	66	4	3	7	156	754	910	4	85	89	164	842	1006	2.28
			30	132	162					6	6	44	210	254				44	216	260	0.59
			239	990	1229	5	5	10	2	10	12	378	1296	1674	15	16	31	395	1322	1717	3.89
1	1	2	381	2390	2771	2	14	16	1	13	14	649	3075	3724	2	16	18	652	3104	3756	8.51
1		1	90	1408	1498				2	4	6	201	1630	1831		3	3	203	1637	1840	4.17
	1	1	103	371	474				2	7	9	170	615	785		1	1	172	623	795	1.80
2	3	5	350	2298	2648		2	2	5	16	21	638	3049	3687	7	47	54	650	3112	3762	8.52
5	25	30	19	56	75				5	28	33	29	82	111				34	110	144	0.33
			42	69	111				1	4	5	52	94	146				53	98	151	0.34
9	51	60	159	437	596				10	66	76	240	654	894				250	720	970	2.20
			3	10	13							16	34	50		4	4	16	38	54	0.12
			9	21	30	1		1		1	1	21	40	61	2		2	23	41	64	0.15
			75	132	207	1		1		3	3	91	178	269	1	1	2	92	182	274	0.62
			95	180	275		1	1	1	2	3	135	278	413		1	1	136	281	417	0.94
2		2	196	797	993		1	1	4	9	13	335	1077	1412		1	1	339	1087	1426	3.23
			28	76	104	1	10	11	1	3	4	41	101	142	2	10	12	44	114	158	0.36
2	2	4	427	2292	2719	13	65	78	6	13	19	651	2877	3528	26	90	116	683	2980	3663	8.30
			172	707	879	8	14	22		2	2	293	930	1223	8	17	25	301	949	1250	2.83

Entidad	P+									SM								
	PP			PF			NT			PP			PF			NT		
	M	H	S-T	M	H	S-T	M	H	S-T	M	H	S-T	M	H	S-T	M	H	S-T
UNMOGIP					4	4					3	3	4	12	16			
ONUCI	1		1	51	106	157				1	6	7	74	153	227			
UNOWA				2	6	8							3	1	4			
UNPOS				9	21	30							4	4	8	1		1
UNRCCA		1	1		4	4							1	1	2			
OCENU				5	12	17							2	10	12			
UNSCOL		2	2	4	7	11							2	4	6			
UNSOA		2	2	9	29	38		2	2		2	2	12	21	33	2	4	6
ONUVT		1	1	4	8	12				1	11	12	14	49	63			
Subtotal operaciones sobre el terreno	18	27	45	804	1917	2721	20	53	73	8	113	121	1118	2771	3889	16	74	90
Total	1242	1363	2605	2936	5239	8175	708	671	1379	9	114	123	1287	2935	4222	19	74	93

<i>G+</i>									<i>Total</i>												
<i>PP</i>			<i>PF</i>			<i>NT</i>			<i>PP</i>			<i>PF</i>			<i>NTP</i>			<i>Total general</i>			
<i>M</i>	<i>H</i>	<i>S-T</i>	<i>M</i>	<i>H</i>	<i>S-T</i>	<i>M</i>	<i>H</i>	<i>S-T</i>	<i>M</i>	<i>H</i>	<i>Total</i>	<i>M</i>	<i>H</i>	<i>Total</i>	<i>M</i>	<i>H</i>	<i>Total</i>	<i>M</i>	<i>H</i>	<i>Total</i>	<i>Porcentaje</i>
	16	16	4	28	32					19	19	8	44	52				8	63	71	0,16
			168	539	707	11	41	52	2	6	8	293	798	1091	11	41	52	306	845	1151	2,61
			4	6	10							9	13	22				9	13	22	0,05
1		1	4	5	9		1	1	1		1	17	30	47	1	1	2	19	31	50	0,11
			5	8	13					1	1	6	13	19				6	14	20	0,05
			7	20	27							14	42	56				14	42	56	0,13
	1	1	7	46	53					3	3	13	57	70				13	60	73	0,17
1		1	23	39	62	3	1	4	1	4	5	44	89	133	5	7	12	50	100	150	0,34
5	28	33	15	75	90				6	40	46	33	132	165				39	172	211	0,48
30	128	158	2816	13814	16630	49	217	266	56	268	324	4738	18502	23240	85	344	429	4879	19114	23993	54,36
1272	979	2251	6586	17735	24321	441	524	965	2523	2456	4979	10809	25909	36718	1168	1269	2437	14500	29634	44134	100,00

Cuadro 2.A

Distribución del conjunto del personal sujeto al criterio de estatus geográfico por nacionalidad, categoría y sexo, incluidos los nombramientos y las separaciones del servicio, del 30 de junio de 2009 al 30 de junio de 2010

(Número de funcionarios: 2.889)

País de nacionalidad	30/06/09			SGA			SsG			D-2			D-1			P-5							
	Total			Nom.			Sep			Total			Nom.			Sep							
	M	H	T	M	H	M	H	M	F	H	M	H	M	H	M	H	M	H	M	H	M	H	
Afganistán		1	1																			1	
Albania	6	1	7																				
Argelia	3	3	6																				2
Andorra		2	2																				
Angola		1	1																				
Antigua y Barbuda	1		1																				1
Argentina	19	20	39				1			1			1						2				3 5
Armenia	1	6	7											1									1
Australia	29	26	55							1				1					3 5				3 8
Austria	15	15	30							1									1				1
Azerbaiyán	3	2	5																				
Bahamas	8	2	10																				
Bahrein														1					1				
Bangladesh		6	6																1				3
Barbados	8		8																				1
Belarús		8	8															1 1				1 1	1
Bélgica	11	16	27									1		2				1 1 1			1 1		2
Belice	1	3	4																				1
Benin	1	6	7																				1
Bhután		5	5																				3
Bolivia (Estado Plurinacional de)	3	4	7																				1
Bosnia y Herzegovina	4	3	7																				1 1
Botswana	1	1	2																				
Brasil	15	22	37				1			1			1					1 3			1		3 5
Brunei Darussalam		1	1																				
Bulgaria	10	12	22							1								2 1				1 1	4
Burkina Faso	1	2	3																				
Burundi	2	5	7																				1

P-4						P-3						P-2						Resumen de los movimientos de personal									30/06/10			Límites convencientes		
Nom.		Sep		Total		Nom.		Sep		Total		Nom.		Sep		Total		Nom.			Sep			Otros			Total					
F	M	F	M	F	M	F	M	F	M	F	M	F	M	F	M	F	M	F	M	T	F	M	T	F	M	T	F	M	T			
												1					1				1							1				1
	1			1	2		1				5						1				1	1	2					7	2	9	2-14	
				1							3																3	3	6	5-15		
				1												1													2	2	2-14	
				1																								1	1	3-14		
												1				1				1								2		2	2-14	
				5	6						4	5	1			6	1		1	1	2	1		1			19	21	40	8-18		
	1			1	2						2					1			1	1							1	7	8	2-14		
		1		3	5		1		1	12	6					4	2		1	1	1	1	2	-2	1		-1	26	27	53	36-49	
			1	11	6		1				5	6						1		1	1	1	1	-1			17	14	31	18-27		
				3							2																3	2	5	3-14		
				2							5	2				1												8	2	10	2-14	
																		1		1							1		1	3-14		
	1				3							1				1			2	2								8		8	6-16	
											2					5												8		8	2-14	
					3						1												2	2				6	6	6	3-14	
		1		3	5		2	1		2	6								2	2	4	2	6	-1			-1	6	16	22	22-31	
				1	1													1										1	3	4	2-14	
				1			1				2					1	3		1	1								1	7	8	2-14	
											1						1												5	5	2-14	
					2						2	2																3	4	7	2-14	
											3	2																4	3	7	2-14	
											1	4				4	1		4		4							5	1	6	2-14	
				3	8		1	1			7	4				2	1		1	2	3	1	1	2	1		1	16	23	39	35-47	
											1																		1	1	1	3-14
					3	5					4												1	1				10	11	21	3-14	
				1		1					1												1	1				1	1	2	3-14	
				1	1	1					1	2											1	1				2	4	6	2-14	

País de nacionalidad	30/06/09			USG			ASG			D-2			D-1			P-5											
	Total			Nom.			Sep			Total			Nom.			Sep			Total								
	F	M	T	F	M	F	M	F	M	F	M	F	M	F	M	F	M	F	M	F	M	F	M	F	M		
Camboya	1		1																					1			
Camerún	3	13	16										1						1					4			
Canadá	30	44	74						1			1	2					2	5				1	9	13		
Cabo Verde		3	3																						1		
República Centroafricana	1	3	4																						1		
Chad		3	3									1															
Chile	1	13	14																2						3		
China	46	39	85					1					1	1				3	7	1				2	9		
Colombia	5	3	8									1													1		
Comoras																											
Congo		2	2																								
Costa Rica	2	4	6																						1	1	
Cote d'Ivoire		10	10														1		1		1				2		
Croacia	5	4	9															1			1				3	1	
Cuba	2	3	5																1						1		
Chipre	1	2	3																1								
República Checa	5	6	11										1												1	2	
República Popular Democrática de Corea																											
República Democrática del Congo	2	4	6																							1	
Dinamarca	8	7	15							1									1						3	2	
Djiboutí	1	5	6																1							1	
Dominica		3	3																								
República Dominicana	1	2	3																1								
Ecuador	3	3	6																								
Egipto	4	12	16					1					2					1	4					1	1	1	
El Salvador	4	4	8																							1	
Guinea Ecuatorial	1	2	3																						1		
Eritrea	2	3	5																1								
Estonia	3	3	6																							1	
Etiopía	8	14	22																1						1	1	
Fiji	7	3	10																		1				1	1	
Finlandia	5	6	11										1												1	1	
Francia	63	69	132					1					1					1	8	7	1		1	1	1	7	13

P-4						P-3						P-2						Resumen de los movimientos de personal										30/06/10			Límites convenientes
Nom.		Sep		Total		Nom.		Sep		Total		Nom.		Sep		Total		Nom.		Sep		Otros		Total		M	H	T			
M	H	M	H	M	H	M	H	M	H	M	H	M	H	M	H	M	H	M	H	M	H	M	H	T	M				H	T	
																									1			1	2-14		
	1			1	6					2	3								2	2					3	15	18	3-14			
1	1			2	14	16	2	1	1	4	7							1	3	2	5	1	4	5			32	42	74	56-76	
				1						1																	3	3	2-14		
				1						1															1	3	4	2-14			
																		2				1	1				2	2	2-14		
				3			1			3							1	3	1	1					1	14	15	7-16			
3	2			16	7				1	16	9	1	2				13	9	5	4	9	1	1	1	1	51	43	94	83-112		
				2	1					2	1															5	3	8	6-15		
																														2-14	
										1		1					2		1	1							3	3	2-14		
				1	2					1															2	4	6	3-14			
				1	5		1			2									2	2		2	2			10	10	3-14			
				1	2	1				1	2							1	1	2					6	5	11	4-14			
										1	1						1								2	3	5	4-14			
										1	1														1	2	3	3-14			
				2						2						2	1								5	6	11	9-18			
																														3-14	
										1	4														2	4	6	4-14			
				3	4					1	1					1		1	1				-1	1	8	8	16	16-25			
				1	2					1															1	5	6	2-14			
				1						2																3	3	2-14			
																1	1								1	2	3	3-14			
1				1	1					2	2	1				1		2	2				-1	-1	4	3	7	3-14			
				3	1	2				2	2					1		1	2	3		3	3		5	11	16	6-15			
				2	4					1															4	4	8	3-14			
				1	1																	1	1		1	1	2	2-14			
				1						1	2														2	3	5	2-14			
				1						1	1					1	1								3	3	6	3-14			
				2	1	3				2	5					3	3				2	2			8	12	20	4-14			
				4	2					2	1							1	1						7	4	11	2-14			
				3	3					1														-1	-1	5	5	10	12-22		
1				1	23	19	1	2		19	20	1	2			7	7	4	4	8	2	3	5		65	70	135	102-138			

País de nacionalidad	30/06/09			USG			ASG			D-2			D-1			P-5																
	Total			Nom.			Sep			Total			Nom.			Sep			Total													
	M	H	T	M	H	M	M	H	M	M	H	M	M	H	M	M	H	M	M	H	M	M	H	M								
Gabón	1	2	3																													
Gambia	2	4	6					1																								
Georgia		3	3																				2									
Alemania	80	90	170				1	1				1		1	2	5						5	9		3	15	18					
Ghana	4	11	15												1											1	2	3				
Grecia	9	9	18																							1		1	3			
Granada		2	2																													
Guatemala	4	3	7														1															
Guinea	1	5	6																										1			
Guinea-Bissau		2	2																										2			
Guyana	7	3	10									1																	1			
Haití	3	1	4																										1			
Honduras		3	3																													
Hungría	4	7	11																										2			
Islandia		4	4													1													1			
India	17	29	46					1							2	2											2		4	4		
Indonesia	8	8	16																										1	1		
Irán (República Islámica del)	4	3	7																										1	1		
Iraq	2		2																										1			
Irlanda	5	7	12					1																					1	3	4	
Israel	4	8	12												1															1		
Italia	60	57	117					1							1														1	10	13	
Jamaica	6	3	9																										1	2		
Japón	66	45	111					1							1														1	18	14	
Jordania	4	8	12												1															1		
Kazajstán	3	4	7																													
Kenya	18	9	27																											1	2	2
Kiribati																																
Kuwait																																
Kirguistán	2	3	5																													
República Democrática Popular Lao		1	1																													
Letonia	1	2	3																													
Líbano	8	7	15																											1	2	3
Lesotho	3		3																												1	

P-4						P-3						P-2						Resumen de los movimientos de personal												30/06/10			Límites convencientes
Nom.		Sep		Total		Nom.		Sep		Total		Nom.		Sep		Total		Nom.			Sep			Otros			Total						
M	H	M	H	M	H	M	H	M	H	M	H	M	H	M	H	M	H	T	M	H	T	M	H	T	M	H	T						
							3				1	5								3	3						1	5	6	2-14			
				1	1																						2	4	6	2-14			
					1																							3	3	2-14			
		1		1	17	20		2				25	20	1				14	13	3	1	4	1	4	5	-3	-3	79	87	166	131-178		
				1	1	2						2										2	2		1	1	4	10	14	3-14			
						1						1	3				4	1		1	1				-1	-1	8	10	18	15-24			
						1																						2	2	2-14			
				1	1							1	1				2			1	1				-1	-1	4	3	7	3-14			
						2							1	1			1	1									1	5	6	2-14			
																												2	2	2-14			
	1				3	1						2		1		1	1		2	2				1	1		8	4	12	2-14			
						1						1					1				1	1	1	1			3	1	4	2-14			
						2				1				2			2		2	2		1	1				2	2	4	2-14			
					2	4																					4	7	11	8-17			
						1																						4	4	3-14			
1	1				6	11		1				4	6					2	3	5				-1	-1	-2	18	31	49	39-52			
					7	1						1	5				1							1	1		9	8	17	12-22			
												1		1			1	1		1	1	1			-1	-1	4	2	6	8-18			
												1													1	1	2	1	3	3-14			
	1				1	2							1					2	2					-2	-2	5	7	12	11-21				
					1	2						4		2	1		3	2	2	1	3						6	9	15	9-19			
3	2				35	22		1				15	15				1	4	3	5	8	1	1	2	-1	-1	62	60	122	84-114			
	1				1	2						1	1					1	1	1	1	2				5	3	8	2-14				
1		1			21	19		1				20	8	7	2	1		11	2	9	4	13	2		2	1	74	49	123	202-273			
1	1				1	3	2				1	1	2					1	1	2		3	3				5	6	11	2-14			
						1						2	3				1										3	4	7	4-14			
					5	3		1				7	2		1		2	3	1	1	2				-2	-2	17	10	27	3-14			
																															2-14		
																															7-17		
												1					1	2										2	3	5	2-14		
						1									1				1	1									2	2	2-14		
						1											1									-1	-1	1	1	2	3-14		
	1				1	1	3			1	2	1	2	1			3	1	1	3	4	2	1	3			7	9	16	3-14			
						1															1	1						2		2	2-14		

País de nacionalidad	30/06/09			SGA			SsG			D-2			D-1			P-5												
	Total			Nom.			Sep			Total			Nom.			Sep			Total									
	M	H	T	M	H	M	H	M	H	M	H	M	H	M	H	M	H	M	H	M	H	M	H	M	H	M	H	
Liberia	3		3																							2		
Jamahiriyá Árabe Libia		2	2																								1	
Liechtenstein																												
Lituania	1	1	2																									
Luxemburgo	1	4	5																								1	
Madagascar	3	4	7																								1	
Malawi	1	6	7																								1	
Malasia	5	5	10					1			1	1			1			1	1						1			
Maldivas	1	2	3																									
Malí	2	6	8					1					1	1			1		1									
Malta	1	2	3																									
Islas Marshall																												
Mauritania		5	5																									
Mauricio	4	2	6																									
México	16	24	40					1						1												1	1	
Micronesia (Estados Federados de)		1	1																									
Mónaco																												
Mongolia	3	3	6																								1	
Montenegro																												
Marruecos	3	2	5																								2	1
Mozambique		3	3											1													1	
Myanmar	4	5	9																									
Namibia	1	1	2																								1	1
Nauru																												
Nepal		6	6																									1
Países Bajos	14	29	43											1		1		1	1	1	5			1		1	2	10
Nueva Zelandia	5	6	11							1	1																2	
Nicaragua	3	2	5																									1
Níger	2	5	7											1														
Nigeria	3	12	15												1		1									1	8	
Noruega	6	7	13																								1	2
Omán		1	1																									
Pakistán	4	9	13												1												1	
Palau																												

P-4						P-3						P-2						Resumen de los movimientos de personal												30/06/10			Límites convenientes
Nom.		H		Total		Nom.		Sep		Total		Nom.		Sep		Total		Nom.			Sep			Otro			Total						
M	H	M	H	M	H	M	H	M	H	M	H	M	H	M	H	M	H	M	H	T	M	H	T	M	H	T	M	H	T				
				1																									3		3	2-14	
																														2	2	5-14	
																																2-14	
				1	1																								1	1	2	3-14	
				1	2						1																		1	4	5	4-14	
				1						2	2					1													3	4	7	3-14	
							1				4			2			1	4			3	3							1	9	10	2-14	
				1	1						1	2							1		1	1	1	2					5	4	9	7-17	
				1								1				2	1		1		1								2	2	4	2-14	
				1	2		1				1									1	1		2	2					2	5	7	2-14	
							1				2	1		1			3			2	2				1	1			2	4	6	2-14	
																																	2-14
				3			1				3									1	1									6	6	2-14	
																5	2						1		1				5	2	7	2-14	
				1	1					4	11	6	3			14	11	6	3	9									22	27	49	44-60	
				1																										1	1	2-14	
													1				1		1	1										1	1	2-14	
				1	1						1	1																	3	3	6	2-14	
												1				1		1	1										1		1	2-14	
												2	4			2	4	2	4	6									5	6	11	4-14	
												1																		3	3	3-14	
				1	1						2	2				2													3	5	8	3-14	
																														1	1	2	2-14
																																	2-14
				2	3																		2	2						4	4	3-14	
				1	3	7				1	4	3				3	1		2	2		4	4	-1	-1			13	27	40	35-47		
				3	1						1	1							1	1	2	1	3	1	1			4	6	10	7-17		
				1	2	1					1											1	1	1	1				4	1	5	2-14	
				1	1							2				2						1		1					1	5	6	2-14	
1				1	2						1	1							1	2	3				-1	-1		3	14	17	7-17		
				1							1	1		1	1		6	4		1	2	3		1	1	1	1		8	8	16	18-28	
																														1	1	4-14	
				4	2			1		1	2									1	1		2	2					4	8	12	8-18	
																																	2-14

País de nacionalidad	30/06/09			SGA			SsG			D-2			D-1			P-5											
	Total			Nom.			Sep			Total			Nom.			Sep			Total								
	M	H	T	M	H	M	M	H	M	M	H	M	M	H	M	M	H	M	M	H	M	M	H	M			
Panamá	3	3	6																				1	1			
Papua Nueva Guinea		3	3																						1		
Paraguay	4	2	6																								
Perú	5	5	10																				1		2	2	
Filipinas	30	10	40																						2	7	
Polonia	4	14	18																						2	8	
Portugal	8	7	15																								
Qatar		1	1																							1	
República de Corea	12	23	35																							1	2
República de Moldova	1	1	2																								1
Rumania	6	9	15																								
Federación de Rusia	11	64	75																								1
Rwanda		6	6																								
Saint Kitts y Nevis	4	2	6																								1
Santa Lucía	1	2	3																								
San Vicente y las Granadinas	1	2	3																								
Samoa		1	1																								1
San Marino	2		2																								1
Santo Tomé y Príncipe																											1
Arabia Saudita	2	1	3																								1
Senegal	4	5	9																								1
Serbia	1	7	8																								1
Seychelles	1	3	4																								1
Sierra Leona	1		1																								1
Singapur	6	6	12																								1
Eslovaquia	1	6	7																								1
Eslovenia	3		3																								4
Islas Salomón		1	1																								8
Somalia	2	2	4																								1
Sudáfrica	8	17	25																								1
España	22	28	50																								1
Sri Lanka	3	4	7																								1
Sudán	4	7	11																								4
Suriname	1	2	3																								1

		P-4			P-3			P-2			Resumen de los movimientos de personal									30/06/10							
/		Sep		Total	Nom.		Sep	Total	Nom.	Sep	Total	Nom.			Sep	Otros			Total			Límites convenientes					
M	H	M	H	M	H	T	M	H	M	H	M	H	M	H	T	M	H	T	M	H	T	M	H	T			
			1						1	1			3	2	1	1	2		1	1				4	3	7	3-14
								1					1												3	3	2-14
			1	1				2	1				1											4	2	6	2-14
	1			4				1					1		1	1	1		1	-1		-1		3	6	9	4-14
		1	2	6			1	9	4	2			6		2	2	4	2	6	1		1	28	8	36	6-16	
				4				2	3		1		2	5		1	1		2	2				4	13	17	18-28
	1			2	2			5	1		1		1	4		2	2							8	9	17	12-21
																								1	1		5-14
			5	6		1		2	4	3	3		7	4	4	4	8		1	1		-1	-1	16	25	41	42-56
													1											1	1	2	2-14
			5	2				1	4				1					1	1					6	8	14	6-15
	1		1	1	28	1		1	8	5				1	2	3		3	3	-1		-1	11	63	74	33-45	
				1					2				2												6	6	2-14
			1					1					1											4	2	6	2-14
				1				1					1											1	2	3	2-14
				1				1																			2-14
																											2-14
			1	1				1														1	1	3	1	4	18-27
			2	1			1		1		1		1		2	2	1		1					3	7	10	2-14
	1			1	3			1	1	2			2		3	3		1	1					4	6	10	3-14
				1				1	1															1	3	4	2-14
																								1		1	2-14
						1		2	1	1			4	3	2		2	1		1				7	6	13	8-18
				3				1	1															1	6	7	5-14
			1					1		2	1		2	1	2	1	3							4	1	5	4-14
				1																					1	1	2-14
								1	1															2	2	4	2-14
	1			1	5			3	3				2		1	1		2	2					8	16	24	10-20
	2			11	14	2	1		9	8			2	1	2	4	6		2	2		1	1	24	31	55	56-76
				1	1								1	1										3	3	6	3-14
				3	2			1																4	6	10	3-14
				1									1	1		1								2	2	4	2-14

País de nacionalidad	30/06/09			SGA				SsG				D-2				D-1				P-5							
	Total			Nom.		Sep		Total		Nom.		Sep		Total		Nom.		Sep		Total		Nom.		Sep		Total	
	M	H	T	M	H	M	H	M	H	M	H	M	H	M	H	M	H	M	H	M	H	M	H	M	H	M	H
Swazilandia	2	1	3																								
Suecia	19	9	28			1								1													4
Suiza	24	8	32																							1	1
República Árabe Siria	3	2	5																								1
Tayikistán		2	2																								
Tailandia	6	7	13					1							1												1
ex República Yugoslava de Macedonia	1	3	4																								
Timor-Leste																											
Togo		6	6																								1
Tonga	1		1																								
Trinidad y Tabago	8	7	15											1													1
Túnez	4	7	11																								1
Turquía	8	6	14																								1
Turkmenistán	1		1																								
Tuvalu		1	1																								
Uganda	7	12	19							1					1												1
Ucrania	2	18	20																								1
Emiratos Árabes Unidos																											
Reino Unido de Gran Bretaña e Irlanda del Norte	39	60	99					1					1	1	1	3	1	1									2
República Unida de Tanzania	3	3	6					2																			1
Estados Unidos de América	186	147	333					2					3	1	1	6	2										2
Uruguay	6	6	12																								1
Uzbekistán	4	4	8																								
Vanuatu																											
Venezuela (República Bolivariana de)	7	12	19											1													1
Viet Nam	3	2	5																								1
Yemen		1	1																								
Zambia	1	4	5																								1
Zimbabwe	5	11	16																								3
Subtotal	1259	1546	2805					10	17	1	1	1	4	5	15	3	7	8	22	49	3	8	10	13	82	167	5

P-4			P-3			P-2			Resumen de los movimientos de personal									30/06/10			Límites convenientes								
Nom.		Sep	Total		Nom.		Sep	Total		Nom.			Sep			Otros			Total										
M	H	M	H	M	H	M	H	M	H	M	H	T	M	H	T	M	H	T	M	H		T							
				2	1																2	1	3	2-14					
				4	2			10	2	1			2	1	1	1	1	1	1	1	2	20	10	30	22-31				
				1	1			6	2		2	2	12	5		2	2	2	1	3	-2		20	9	29	23-32			
					1		1	1									1		1				2	2	4	3-14			
									1					1										2	2	2-14			
				2	2			1				1	1				1	1	1		1	7	6	13	7-17				
				1	3																	1	3	4	2-14				
																										2-14			
					1				2					1										6	6	2-14			
				1																		1		1	2-14				
	1			5	2		1	2	3			1	1	2	2		1	1				8	8	16	3-14				
				2	3			1	1											-1	-1	4	6	10	3-14				
				2				3	5			2	1									8	6	14	15-25				
								1			1		1	1								1	1	2	3-14				
				1																			1	1	2-14				
				4	3		1	3				1			1	1	2					6	11	17	3-14				
				1	8			1	2					1	1	2	2					3	16	19	5-14				
																										9-19			
	3	1	1	11	18	1	2	10	6	2	3	3	4	4	9	13	6	3	9	-3	-3	37	62	99	109-148				
						1		1	1	1				1	1	2		1	1			4	3	7	3-14				
	4	2	5	45	31	2	3	3	2	49	33	12	6	2	37	21	16	19	35	16	12	28	-4	-2	-6	184	153	337	352-476
				1	3			4	1										1	1		6	7	13	3-14				
								4	2	1	1		1	3	1	1	2					5	5	10	3-14				
																										2-14			
				1	4	1		5	2			1	1	1		1	1	2	2			8	10	18	8-18				
										1		3	1	1	1							4	2	6	5-14				
	1			1	1			1			1		2	1	2	3						1	3	4	3-14				
	1			2				1	1				1	1	1							1	5	6	2-14				
				2	3				1				1									5	11	16	2-14				
14	32	7	28	374	454	24	27	14	10	379	353	64	46	5	3	235	191	111	141	252	58	94	152	-9	-10	-19	1303	1583	2886

País de nacionalidad	30/06/09			SGA						SsG						D-2						D-1						P-5								
	Total			Nom.		Sep		Total		Nom.		Sep		Total		Nom.		Sep		Total		Nom.		Sep		Total		Nom.		Sep		Total				
	F	M	T	F	M	F	M	F	M	F	M	F	M	F	M	F	M	F	M	F	M	F	M	F	M	F	M	F	M	F	M					
Otros																																				
Palestinos	1	1	2																																	
Apátridas		2	2																																	
Subtotal	1	3	4																																	
Total	1260	1549	2809					10	17	1	1	1	4	5	15					3	7	8	22	49	3	8	10	13	82	168	5	24	14	28	196	337

Cuadro 2.B

Distribución del conjunto del personal sujeto al criterio de estatus geográfico por entidad, categoría y sexo, incluidos los nombramientos y las separaciones del servicio, del 30 de junio de 2009 al 30 de junio de 2010

(Número de funcionarios: 2.889)

Entidad	30/06/09			SGA			SsG			D-2			D-1			P-5												
	Total			Nom.			Sep			Total			Nom.			Sep												
	M	H	T	M	H	M	H	M	H	M	H	M	H	M	H	M	H	M	H	M	H	M	H					
Departamentos/oficinas																												
DECT	1	4	5																				1	1				
DAES	113	152	265					1					1	1	3	5		1	1		9	22	2	1		3	25	36
DAAT	30	27	57					1							1						1	1		1	1		4	3
DAGGC	26	38	64					1						2	1	2					3	13				1	3	7
DG	140	131	271					1					1	5	7	2	1	1	2	9	17		4	3	3	34	25	
DAP	49	66	115					1		1	2			2	4				1	6	10		2	2	1	7	19	
DIP	126	111	237					1					1	1	1	2	1		4	1	11	5	1		3	1	12	20
DOMP	28	16	44					1						2	2					2	5					5	1	
DS	14	28	42					1						1							2				1	1	6	
OESG	10	12	22					1	1		1			1	2					1	1	1	1			2	2	
ETICA	2	2	4											1												1		
OTIC	14	37	51											1							3				1	3	6	
INTERORG	3	3	6											1												1	1	
OAdJ	4	1	5											1						1						1	1	
OCAH	45	37	82					1						1						1	2	4					8	8
OAD	10	23	33					1						1	1					2	1		1		3	1	8	
ACNUDH	99	80	179					1						1	1	2				1	2	6				2	8	13
OARPMD	3	6	9					1						1	1						1					1	2	
OSSI	29	23	52					1						1						1	1					3	5	
OAJ	39	37	76					1					1	1		4					4	5	2		2	8	11	
OMBUDSMAN	2	2	4											1							1					1		
OAEA	6	2	8											1						1	1						1	
OALP		1	1																								1	
ORESG/CNCA	3	2	5					1																			1	
OCRNY	1	1	2																									
DED																											1	
ONU-Hábitat	22	19	41					1						1						1	2					5	6	
UNCTAD	64	107	171					1						1	1	2					1	5	10	1	1		10	28

P-4			P-3			P-2			Resumen de los movimientos de personal									30/06/10														
Nom.			Sep			Total			Nom.			Sep			Total			Nom.			Sep			Otros			Total					
M	H	M	M	H	M	M	H	M	M	H	M	M	H	M	M	H	T	M	H	T	M	H	T	M	H	T	M	H	T			
				1	1						1	3				3		3									5	4	9			
1	3		2	36	41		1	1	2	25	26	4	4	1	1	17	26	7	10	17	4	9	13	-1	1		116	159	275			
			10	4				1	9	9						3	4		1	1	1	1	2				28	23	51			
			11	8		2	2		9	6	2				3	1	4	2	6	2	1	3		1	1		30	39	69			
2	3	1	4	52	40	3	3		1	37	31	8	7			19	21	15	18	33	6	10	16	-1	1		158	143	301			
2	1	1		17	23	2	2	1		15	10	4	7			8	13	8	13	21	5	3	8	1	-2	-1		55	81	136		
	2	3	3	29	35	3		2	1	43	27	4	1	1		26	14	9	4	13	13	7	20	-1	-1	-2		122	104	226		
			5						13	3		1				5	4		1	1				1	-1			32	17	49		
			4	9		2		1	6	6	2					3	2	2	2	4		3	3	-1	-2	-3		14	26	40		
			1	4	1				1	1						1	1	2	1	3		1	1	-1		-1		11	10	21		
			1						1			1				1		1	1		1	1						3	1	4		
			7	13					5	16	1					4	1	1		1		1	1					19	41	60		
			1						1																-1	-1			3	2	5	
			1																										3	2	5	
1			18	7		1			14	14						6	2	1	1	2		1	1	1	1	2		49	37	86		
			1	7		1			2	4	1					3		1	2	3		3	3	1		1		10	22	32		
5	5		1	42	35	4	2			48	23	8	1			24	4	17	8	25	1	4	5				127	83	210			
	1		1	2					1	1									1	1	1		1					4	7	11		
		1	4	7					8	5	2					11	5	2		2	1	1	2	-1	-1	-2		28	23	51		
	1		11	10					10	7	1	2				5	3	1	6	7	1	2	3	1		1		39	41	80		
			1						1										1	1								2	3	5		
	1		3	1		1			2	2									2	2								6	6	12		
											1					1		1		1									1	1	2	
			2																										2	2	4	
																															1	1
			1	5	5	1			6	3	1					3	2	2		2		1	1	-2	1	-1		21	19	40		
	1		2	14	30		1	1	24	25	1	2				8	13	2	5	7	1	4	5		-1	-1		62	110	172		

Entidad	30/6/09			SGA			SsG			D-2			D-1			P-5																		
	Total			Nom.			Sep			Total			Nom.			Sep			Total															
	F	M	T	F	M	F	F	M	F	F	M	F	F	M	F	F	M	F	F	M	F	F	M	F										
PNUMA	10	11	21					1							1				1	2				2	1									
UNFIP	1	2	3											1						2				1										
UNODC	46	43	89					1						2				2	1	5		1	2	6	9									
ONUG	54	55	109					1		1				1					3	7			1	2	4	10								
ONUN	11	20	31											1						1		1		1	6									
ONUUV	18	25	43											1	1		1		1	3			1		3	6								
Subtotal	1023	1124	2147					8	14	1	1	1	2	5	15		2	7	6	21	45	3	4	8	8	66	131	5	15	11	22	163	244	
Comisiones regionales																																		
CEPA	40	101	141					1							1		1	3	4	6			3	1	5	27								
CEPE	38	60	98					1							1			1	5	3			1	1	1	5	15							
CEPAL	48	92	140					1						1			1		2	10			1	1		5	17							
CESPAP	47	89	136					1						1			1	1	2	2	9			3	1	2	5	19						
CESPAO	24	39	63					1									1		1	6			1		2	8	12							
Subtotal	197	381	578					2	3							1	1	1	3	4	2	5	14	34	9	3	6	28	90					
Tribunales																																		
Subtotal																																		
Subtotal, Operaciones que no se llevan a cabo sobre el terreno	1220	1505	2725					10	17	1	1	1	2	5	15		3	7	7	22	48	3	8	10	13	80	165	5	24	14	28	191	334	
Operaciones sobre el terreno																																		
AMISOM		2	2																															
BINUB	4	2	6																														1	
MINURCAT	1	2	3																	1														
MINUSTAH	4	4	8							1																							1	
MONUC	2	6	8							1					1																			
UNAMA	3	4	7																								1							
UNAMI	1	3	4																															
UNAMID	4	1	5																							1								
UNDOF		1	1																							1								
UNFICYP	1	1	2																															
UNIFIL	3		3																														1	
UNMIK		1	1																		1													
UNMIL	3		3																															
UNMIN	1	2	3																														1	
UNMIS	6	4	1																														2	1
UNMIT	5	2	7																															
ONUCI	1	2	3																															
UNOWA																																		
UNPOS		1	1																															

P-4						P-3						P-2						Resumen de los movimientos de personal									30/06/10					
Nom.		Sep		Total		Nom.		Sep		Total		Nom.		Sep		Total		Nom.			Sep			Otros			Total					
M	H	M	H	M	H	M	H	M	H	M	H	M	H	M	H	M	H	M	H	T	M	H	T	M	H	T	M	H	T			
				3	5					1	3		1			1			1	1							-2		-2	7	14	21
																											1		1	1	3	4
	2		1	17	11	1		1	1	15	6	2				9	3	3	3	6	1	6	7				-2	-2	48	37	85	
			1	11	14	1		2	1	15	14		5	1		10	12	1	5	6	6	4	10	-1	1				43	59	102	
	2			1	6	2				7	9					3	3	2	3	5										12	26	38
	1			6	10					3	5		1			2	5		3	3	1		1	-1	-1				16	30	46	
11	23	6	16	316	328	19	16	8	8	321	258	45	33	3	1	177	141	84	94	178	44	63	107	-6	-5	-11	1077	1176	2253			

1	2		4	16	31	1	7	2		7	31		1			3	7	2	14	16	2	8	10	-3		-3	36	103	139
	1		1	9	19	1				13	10		4			6	11	1	6	7	2	3	5		-2	-2	38	60	98
1	1		1	14	33	1	3	2		11	22	6	3	1	1	22	14	8	10	18	4	2	6	2	1	3	55	97	152
	2	1	1	8	28				1	11	18	8	2			16	12	8	8	16	3	6	9	-1	-1	-2	43	87	130
1	3		3	6	11	2	1	2	1	8	7	5	3		1	8	5	8	9	17	2	7	9		1	1	31	42	73
3	9	1	10	53	122	5	11	6	2	50	88	19	13	1	2	55	49	27	47	74	13	26	39	-2	-1	-3	203	389	592

32	7	26	369	450	24	27	14	10	371	346	64	46	4	3	232	190	32	111	141	252	57	89	146	-8	-6	-14	1280	1565	2845
----	---	----	-----	-----	----	----	----	----	-----	-----	----	----	---	---	-----	-----	----	-----	-----	-----	----	----	-----	----	----	-----	------	------	------

			1																			1	1							
																									-1	-1	1		1	
															1										-1	-1	2		2	
			1	1						2												2	2				3	1	4	
			1								2											2	2				1	2	3	
			1												1	1						1	1	2				1	1	2
			1								1						1										1	2	3	
				1							2																3	1	4	
																												1	1	
											1														-1	-1		1	1	
											1																2		2	
											1																1	1	2	
											1														-1	-1	1		1	
											1																1	1	2	
				1							2					1											3	4	7	
											1																1		1	
											1																1		1	

Entidad	30/6/2009			SGA				SsG				D-2				D-1				P-5																
	Total			Nom.		Sep		Total		Nom.		Sep		Total		Nom.		Sep		Total		Nom.		Sep		Total										
	M	H	T	M	H	M	H	M	H	M	H	M	H	M	H	M	H	M	H	M	H	M	H	M	H	M	H									
UNRCCA		1	1																																	
UNSCOL		2	2																																	
UNSOA	1	2	3																								1									
ONUVT		1	1																							1										
Subtotal	4	44	84								2																5	3								
Total	1260	1549	2809					10	17	1	1	1	4	5	15					3	7	8	22	49	3	8	10	13	82	168	5	24	14	28	196	337

Cuadro 2.C

Personal sujeto al criterio de estatus geográfico perteneciente a las categorías superiores por nacionalidad y categoría a fecha de 30 de junio entre 2006 y 2010

(Número de funcionarios: 368)

País de nacionalidad	SGA					SsG					D-2					D-1					Total				
	'06	'07	'08	'09	'10	'06	'07	'08	'09	'10	'06	'07	'08	'09	'10	'06	'07	'08	'09	'10	'06	'07	'08	'09	'10
Afganistán																									
Albania																									
Argelia															1	1	1				1	1	1		
Andorra																									
Angola																									
Antigua y Barbuda																									
Argentina	1	1	2	1	1					1	2	2	2	2	1	1	1	2	2	2	4	4	6	5	5
Armenia											1	1	1	1	1						1	1	1	1	1
Australia							1	1	1		2	2	1	1	1	3	3	3	5	8	5	5	5	7	10
Austria							1	1	1									1	1				1	2	2
Azerbaiyán																									
Bahamas																									
Bahrein																				1					1
Bangladesh	1	1													3	3	1	1	1		4	4	1	1	1
Barbados																									
Belarús															2	2	2	2	1		2	2	2	2	1
Bélgica											3	3	2	3	2	4	4	3	3	2	7	7	5	6	4
Belice																									
Benin																									
Bhután															1	1					1	1			
Bolivia (Estado Plurinacional de)																									
Bosnia y Herzegovina																									
Botswana	1																				1				
Brasil			1	1	1	1	1	1						1	2	2	2	2	4		3	3	4	4	6
Brunei Darussalam																									
Bulgaria								1	1						1	2	2	3	3		1	2	2	4	4
Burkina Faso															2	1					2	1			
Burundi																									
Camboya																									
Camerún											1	1	1	1	1				1	1	1	1	1	2	2
Canadá	1	1	1				1	1	1		1	2	3	2	5	4	2	4	7		6	6	6	8	10
Cabo Verde																									

País de nacionalidad	SGA					SsG					D-2					D-1					Total				
	'06	'07	'08	'09	'10	'06	'07	'08	'09	'10	'06	'07	'08	'09	'10	'06	'07	'08	'09	'10	'06	'07	'08	'09	'10
República Centrafricana																									
Chad												1	1	1								1	1	1	
Chile																3	2	2	2	2	3	2	2	2	2
China	1		1	1	1						2	1		2	2	6	9	8	8	10	9	10	9	11	13
Colombia	1	1											1	1		3	3	2			4	4	2	1	1
Comoras																									
Congo																									
Costa Rica																1	1				1	1			
Cote d'Ivoire																1	2	2	2	1	1	2	2	2	1
Croacia																		1	1	1			1	1	1
Cuba																				1					1
Chipre																			1	1				1	1
República Checa											1	1	1	1	1						1	1	1	1	1
República Popular Democrática de Corea																									
República Democrática del Congo																									
Dinamarca						1	1		1	1										1	1	1		1	2
Djibouti																		1	1	1			1	1	1
Dominica																									
República Dominicana																	1	1	1	1		1	1	1	1
Ecuador																1	1				1	1			
Egipto	1	1	1	1	1						1	1	2	2		1	3	4	4	5	3	5	7	7	6
El Salvador																									
Guinea Ecuatorial																									
Eritrea																		1	1	1			1	1	1
Estonia																									
Etiopía						1	1	1								2	1	1	1	1	3	2	2	1	1
Fiji																									
Finlandia											1	1			1	1	2	1	1		2	3	1	1	1
Francia	1	1	1	1	1		1	1	1		3	1	2	4	4	15	17	15	14	15	19	20	19	20	20
Gabón																									
Gambia	1	1	1	1	1						1					1	1	1	1	1	3	2	2	2	2
Georgia																	1	1	1	2		1	1	1	2
Alemania	1	1	2	2	2	1	1		1	1	4	7	7	7	7	12	14	15	14	14	18	23	24	24	24
Ghana											1	1	1	1	1	2	2	2	2	3	3	3	3	3	4
Grecia																2	3	3	3	4	2	3	3	3	4
Granada																									

País de nacionalidad	SGA					SsG					D-2					D-1					Total					
	'06	'07	'08	'09	'10	'06	'07	'08	'09	'10	'06	'07	'08	'09	'10	'06	'07	'08	'09	'10	'06	'07	'08	'09	'10	
Guatemala								1	1											1			1	1	1	
Guinea																										
Guinea-Bissau																										
Guyana								1	1	1	1	1			2	2	2	3	2	3	3	3	3	4	3	
Haití																	1	1					1	1		
Honduras																										
Hungría															1	1	3	3	3	1	1	3	3	3	3	
Islandia													1	1										1	1	
India	2	1	1	1	1						2	2	2	4	4	9	7	7	9	9	13	10	10	14	14	
Indonesia																										
Irán (República Islámica del)												1	1			4	3	2	2	1	4	4	3	2	1	
Iraq																2	1			1	2	1			1	
Irlanda				1	1							1	1			1					1	1	1	1	1	
Israel														1	1	2	2	2	1	1	1	2	2	2	2	
Italia	1	1	1	1	1	1	1				3	3	3	1		1	3	3	2	6	6	8	7	4	7	
Jamaica						1	1														1	1				
Japón	1	1	1	1	1				1	1	2	2	2	1	1	4	3	3	5	7	7	6	6	8	10	
Jordania											1	1	1	1		1	1	1	1	2	2	2	2	2	2	
Kazajstán																										
Kenya																2	1	1	1	1	2	1	1	1	1	
Kiribati																										
Kuwait																										
Kirguistán																			1	1					1	1
República Democrática Popular Lao																										
Letonia																										
Líbano																										
Lesotho																										
Liberia																		1					1			
Jamahiriya Árabe Libia																		1	1	1			1	1	1	
Liechtenstein																										
Lituania																										
Luxemburgo																										
Madagascar																										
Malawi																										
Malasia						1	1	1	1	2			1	1	1	2	3	2	2	1	3	4	4	4	4	
Maldivas																										

País de nacionalidad	SGA					SsG					D-2					D-1					Total				
	'06	'07	'08	'09	'10	'06	'07	'08	'09	'10	'06	'07	'08	'09	'10	'06	'07	'08	'09	'10	'06	'07	'08	'09	'10
Malí			1	1	1						1	1	2	2	1	2	3	3	2	1	3	4	6	5	3
Malta																									
Islas Marshall																									
Mauritania																									
Mauricio																									
México	1	1	1	1	1						4	4	2	1	1	2	1	1	2	3	7	6	4	4	5
Micronesia (Estados Federados de)																									
Mónaco																									
Mongolia																		1	1					1	1
Montenegro																									
Marruecos																	1	1	2				1	1	2
Mozambique													1	1	1	1			1	1	1		1	2	2
Myanmar																									
Namibia						1																1			
Nauru																									
Nepal																									
Países Bajos						1					2	2	2	1	1	3	3	5	5	6	6	5	7	6	7
Nueva Zelanda						2	2	2	2		2	1	1			2	2	2	2	2	6	5	5	4	2
Nicaragua																									
Níger											1	1	1	1							1	1	1	1	
Nigeria	1											2	2	1	1	3		1	1	2	4	2	3	2	3
Noruega	1																				1				
Omán																									
Pakistán						1					1	1		1	1	2	2	3	3	3	4	3	3	4	4
Palau																									
Panamá											1	1									1	1			
Papua Nueva Guinea																									
Paraguay																									
Perú																3	2	2	1	1	3	2	2	1	1
Filipinas																									
Polonia	1	1	1																		1	1	1		
Portugal																									
Qatar			1	1	1																		1	1	1
República de Corea	1	1					1	3	3	3						1	1			1	2	3	3	3	4
República de Moldova														1		1	1	1	1		1	1	1	1	1
Rumania																1	1	1	1		1	1	1	1	

País de nacionalidad	SGA					SsG					D-2					D-1					Total				
	'06	'07	'08	'09	'10	'06	'07	'08	'09	'10	'06	'07	'08	'09	'10	'06	'07	'08	'09	'10	'06	'07	'08	'09	'10
Federación de Rusia	1	1	1	1	1			1	1	1	4	4	4	6	8	16	13	11	8	8	21	18	17	16	18
Rwanda																									
Saint Kitts y Nevis																		1	2	2			1	2	2
Santa Lucía																									
San Vicente y las Granadinas																									
Samoa																		1	1					1	1
San Marino																									
Santo Tomé y Príncipe																									
Arabia Saudita																	1	1				1	1		
Senegal											2	2	2	2	3	2	1	2	2	1	4	3	4	4	4
Serbia																			1						1
Seychelles																1	1	1	1	1	1	1	1	1	1
Sierra Leona											1					1	2	2	1	1	2	2	2	1	1
Singapur			1	1	1	1	1				1	1	1	1	1	2	1	1	1		4	3	3	3	2
Eslovaquia				1	1													1	1					2	2
Eslovenia											1	1	1								1	1	1		
Islas Salomón																									
Somalia																									
Sudáfrica				1	1			1	1			1	1	2	2		1	1	1	2		2	3	5	5
España																1	1				1	1			
Sri Lanka	1	1	1	1	1																1	1	1	1	1
Sudán																1					1				
Suriname																			1						1
Swazilandia																									
Suecia	1	1	1	1	1	2	2				1	1	1	2	1	1	1	1	2	3	5	5	3	5	5
Suiza	1	1	1									1	1			3	2	3	1		4	4	5	1	
República Árabe Siria																									
Tayikistán																									
Tailandia	1	1	1	1	1									1		2	2	2	2	2	3	3	3	3	4
ex República Yugoslava de Macedonia																									
Timor-Leste																									
Togo																		1	1	1			1	1	1
Tonga																									
Trinidad y Tabago											1	1	1	1	1					1	1	1	1	1	2
Túnez						1	2	1	1							2	2	2	2	2	3	4	3	3	2
Turquía																3	1				3	1			

País de nacionalidad	SGA					SsG					D-2					D-1					Total				
	'06	'07	'08	'09	'10	'06	'07	'08	'09	'10	'06	'07	'08	'09	'10	'06	'07	'08	'09	'10	'06	'07	'08	'09	'10
Turkmenistán																									
Tuvalu																									
Uganda						1	1	1	1	1	1	1	1	1	1	2	3	3	2	1	4	5	5	4	3
Ucrania																2	2	4	5	5	2	2	4	5	5
Emiratos Árabes Unidos																									
Reino Unido de Gran Bretaña e Irlanda del Norte	2	2	2	1	1	1	2	1	1	1	4	3	2	2	3	11	15	20	18	20	18	22	25	22	25
República Unida de Tanzania	1	2	2	2	2														1	1	2	2	2	3	
Estados Unidos de América	1	1	1	2	2	3	4	4	3	3	6	5	6	7	8	42	36	39	39	36	52	46	50	51	49
Uruguay																									
Uzbekistán																									
Vanuatu																									
Venezuela (República Bolivariana de)											1	1	1	1		1	1	1	1	1	2	2	2	2	1
Viet Nam																									
Yemen																									
Zambia																2	1	1			2	1	1		
Zimbabwe														1	1							1	2	2	2
Subtotal	28	24	28	27	27	21	23	23	25	20	66	70	67	73	71	223	218	227	228	249	338	335	345	353	367
Otros																									
Palestinos																1	1	1	1	1	1	1	1	1	1
Apátrida						1	1														1	1			
Subtotal						1	1									1	1	1	1	1	2	2	1	1	1
Total	28	24	28	27	27	22	24	23	25	20	66	70	67	73	71	224	219	228	229	250	340	337	346	354	368
Grupo económico																									
Países en desarrollo	15	12	15	15	15	9	9	11	10	8	26	29	27	32	28	88	82	83	82	91	138	132	136	139	142
Países desarrollados	11	10	11	10	10	12	14	11	13	10	33	34	33	33	32	111	113	118	119	132	167	171	173	175	184
Países de economía en transición	2	2	2	2	2			1	2	2	7	7	7	8	11	24	23	26	27	26	33	32	36	39	41
Otros						1	1									1	1	1	1	1	2	2	1	1	1
Total	28	24	28	27	27	22	24	23	25	20	66	70	67	73	71	224	219	228	229	250	340	337	346	354	368

Cuadro 2.D

Personal del Cuadro Orgánico en puestos que requieren conocimientos lingüísticos especiales por nacionalidad, categoría y sexo, incluidos los nombramientos y las separaciones del servicio, del 30 de junio de 2009 al 30 de junio de 2010

(Número de funcionarios: 890)

País de nacionalidad	30/06/09			P-5				P-4				P-3									
	Total			Nom.		Sep		Total		Nom.		Sep		Total		Nom.		Sep		Total	
	M	H	T	M	H	M	H	M	H	M	H	M	H	M	H	M	H	M	H	M	H
Afganistán																					
Albania																					
Argelia	1	4	5											2						1	1
Andorra																					
Angola																					
Antigua y Barbuda																					
Argentina	9	8	17				1	3					1	4	2					2	2
Armenia																					
Australia		1	1																		1
Austria		3	3											2							
Azerbaiyán																					
Bahamas																					
Bahrein	1		1											1							
Bangladesh																					
Barbados																					
Belarús	1	4	5										1	3						1	
Bélgica	10	6	16			1	2					1	1	2	3		1	1		3	2
Belice																					
Benin		3	3											1							1
Bhután																					
Bolivia (Estado Plurinacional de)	1		1																	1	
Bosnia y Herzegovina																					
Botswana																					
Brasil																					
Brunei Darussalam																					
Bulgaria																					
Burkina Faso		2	2											2							
Burundi																					

P-2						P-1						Resumen de los movimientos de personal									30/06/10		
Nom.		Sep		Total		Nom.		Sep		Total		Nom.			Sep			Otros			Total		
M	H	M	H	M	H	M	H	M	H	M	H	M	H	T	M	H	T	M	H	T	M	H	T
																					1	4	5
															2	2					9	6	15
																						1	1
																						3	3
																					1		1
																1	1				1	3	4
													1	1	3	1	4				7	6	13
																						3	3
																					1		1
																						2	2

País de nacionalidad	30/06/09			P-5						P-4						P-3						
	Total			Nom.		Sep		Total		Nom.		Sep		Total		Nom.		Sep		Total		
	M	H	T	M	H	M	H	M	H	M	H	M	H	M	H	M	H	M	H	M	H	
Camboya																						
Camerún		2	2						1													1
Canadá	14	10	24					3	4					4	2					7	3	
Cabo Verde																						
República Centroafricana																						
Chad																						
Chile	3	1	4			1						1										1
China	47	85	132				1	5	21			1	2	22	43	5	4	1	1	20	18	
Colombia	4	1	5					2								1				3	1	
Comoras																						
Congo																						
Costa Rica	1		1					1														
Cote d'Ivoire		1	1						1													
Croacia																						
Cuba	5	2	7											2	2					3		
Chipre																						
República Checa																						
República Popular Democrática de Corea																						
República Democrática del Congo																						
Dinamarca																						
Djibouti																						
Dominica																						
República Dominicana																						
Ecuador		1	1						1													
Egipto	15	20	35					8	5				1	5	3					2	10	
El Salvador																						
Guinea Ecuatorial																						
Eritrea																						
Estonia																						
Etiopía																						
Fiji																						
Finlandia																						
Francia	72	26	98			5		15	9			1		33	8	6	3	2	1	21	10	
Gabón																						

P-2						P-1						Resumen de los movimientos de personal									30/06/10					
Nom.		Sep		Total		Nom.		Sep		Total		Nom.			Sep			Otros			Total					
M	H	M	H	M	H	M	H	M	H	M	H	M	H	T	M	H	T	M	H	T	M	H	T			
																									2	2
																						-1	-1	14	9	23

País de nacionalidad	30/06/09			P-5						P-4						P-3						
	Total			Nom.		Sep		Total		Nom.		Sep		Total		Nom.		Sep		Total		
	M	H	T	M	H	M	H	M	H	M	H	M	H	M	H	M	H	M	H	M	H	
Gambia																						
Georgia																						
Alemania	2	1	3											1	1							1
Ghana		2	2						1						1							
Grecia		1	1																			
Granada																						
Guatemala																						
Guinea																						
Guinea-Bissau																						
Guyana	2		2						1													1
Haití																						
Honduras																						
Hungría																						
Islandia																						
India																						
Indonesia																						
Irán (República Islámica del)	1		1											1								
Iraq	1		1																			1
Irlanda	3	2	5						1					1								2 1
Israel																						
Italia	2		2						1					1								
Jamaica	1		1			1																
Japón																						
Jordania	4		4											3								1
Kazajstán		1	1						1													
Kenya		2	2						1													1
Kiribati																						
Kuwait																						
Kirguistán																						
República Democrática Popular Lao																						
Letonia																						
Líbano	18	2	20											7	1							9 1
Lesotho																						
Liberia																						

P-2						P-1						Resumen de los movimientos de personal									30/06/10			
Nom.		Sep		Total		Nom.		Sep		Total		Nom.			Sep			Otros			Total			
M	H	M	H	M	H	M	H	M	H	M	H	M	H	T	M	H	T	M	H	T	M	H	T	
																					2	1	3	
																						2	2	
																					-1	-1		
																						2	2	
																						1	1	
																						1	1	
1				1								1	1								4	2	6	
																						2	2	
													1	1										
																						4	4	
																						1	1	
																						2	2	
																						18	2	20

País de nacionalidad	30/06/09			P-5						P-4						P-3					
	Total			Nom.		Sep		Total		Nom.		Sep		Total		Nom.		Sep		Total	
	M	H	T	M	H	M	H	M	H	M	H	M	H	M	H	M	H	M	H	M	H
Jamahiriya Árabe Libia																					
Liechtenstein																					
Lituania																					
Luxemburgo																					
Madagascar																	1				1
Malawi																					
Malasia																					
Maldivas																					
Malí																					
Malta																					
Islas Marshall																					
Mauritania		1	1												1						
Mauricio	1		1											1							
México	3	2	5					1						1	1					1	1
Micronesia (Estados Federados de)																					
Mónaco																					
Mongolia															1						
Montenegro																					
Marruecos	6	20	26					2						4	9					2	8
Mozambique																					
Myanmar																					
Namibia																					
Nauru																					
Nepal																					
Países Bajos	1		1																		1
Nueva Zelandia	1	1	2											1							
Nicaragua																					
Níger		1	1																		1
Nigeria																					
Noruega																					
Omán																					
Pakistán																					
Palau																					
Panamá																					
Papua Nueva Guinea																					

País de nacionalidad	30/06/09			P-5						P-4						P-3						
	Total			Nom.		Sep		Total		Nom.		Sep		Total		Nom.		Sep		Total		
	M	H	T	M	H	M	H	M	H	M	H	M	H	M	H	M	H	M	H	M	H	
Paraguay																						
Perú	4	1	5					2						1							1	1
Filipinas																						
Polonia																						
Portugal																						
Qatar																						
República de Corea																						
República de Moldova																						
Rumania																						
Federación de Rusia	11	119	130				2	26					3	3	58	3	4				10	33
Rwanda																1						1
Saint Kitts y Nevis																						
Santa Lucía																						
San Vicente y las Granadinas																						
Samoa																						
San Marino																						
Santo Tomé y Príncipe																						
Arabia Saudita																						
Senegal		4	4					1						1						1		1
Serbia									1					1								
Seychelles																						
Sierra Leona																						
Singapur																						
Eslovaquia																						
Eslovenia																						
Islas Salomón																						
Somalia																						
Sudáfrica																1						1
España	44	33	77				1	8	4				1	21	17	1	3		1	15	9	
Sri Lanka																						
Sudán		11	11					1						7								3
Suriname																						
Swazilandia																						
Suecia	1		1					1														
Suiza	8	2	10				1	1	1					1	1							6

P-2						P-1						Resumen de los movimientos de personal									30/06/10					
Nom.		Sep		Total		Nom.		Sep		Total		Nom.			Sep			Otros			Total					
F	M	F	M	F	M	F	M	F	M	F	M	F	M	T	F	M	T	F	M	T	F	M	T			
																								4	1	5
5	1			6	1							8	5	13	5	5		-1	-1		19	118	137			
												1		1							1		1			
															1	1						3	3			
												1		1							1		1			
												1		1							1		1			
1	1			2	3							2	4	6	3	3		-1	-1		46	33	79			
																						11	11			
																					1		1			
															1	1					8	2	10			

País de nacionalidad	'09			P-5						P-4						P-3					
	Total			Nom.		Sep		Total		Nom.		Sep		Total		Nom.		Sep		Total	
	F	M	T	F	M	F	M	F	M	F	M	F	M	F	M	F	M	F	M	F	M
República Árabe Siria	9	7	16					2	1			1	1	5	1					1	1
Tayikistán																					
Tailandia																					
ex República Yugoslava de Macedonia																					
Timor-Leste																					
Togo																					
Tonga																					
Trinidad y Tabago	2		2											2							
Túnez	3	14	17				1	1	3						8					1	2
Turquía																					
Turkmenistán																					
Tuvalu																					
Uganda																					
Ucrania		7	7											5							2
Emiratos Árabes Unidos																					
Reino Unido de Gran Bretaña e Irlanda del Norte	33	22	55			3	1	5	5				1	12	7	4	2		1	17	7
República Unida de Tanzania																					
Estados Unidos de América	38	43	81			1		3	10				1	14	15		1	2		18	17
Uruguay	9	1	10					1						4		1		1		3	1
Uzbekistán																					
Vanuatu																					
Venezuela (República Bolivariana de)	1		1											1							
Viet Nam																					
Yemen																					
Zambia																					
Zimbabwe		1	1												1						
Subtotal	393	481	874			13	7	66	106	1		5	13	159	209	23	19	7	5	157	142
Otros																					
Palestinos		1	1						1												
Apátridas																					
Subtotal		1	1						1												
Total	393	482	875			13	7	66	107	1		5	13	159	209	23	19	7	5	157	142

P-2						P-1						Resumen de los movimientos de personal									30/06/10		
Nom.		Sep		Total		Nom.		Sep		Total		Nom.			Sep			Otros			Total		
M	H	M	H	M	H	M	H	M	H	M	H	M	H	T	M	H	T	M	H	T	M	H	T
				3										1	1	2				8	6	14	
																				2		2	
				1										1	1				3	13	16		
																					7	7	
1	1			1	2							5	3	8	3	3	6		-1	-1	35	21	56
1				1	1							1	1	2	3	1	4				36	43	79
				1								1		1	1		1				9	1	10
																					1		1
																					1		1
22	4			33	17							46	23	69	25	25	50	1	-5	-4	415	474	889
																						1	1
																						1	1
22	4			33	17							46	23	69	25	25	50	1	-5	-4	415	475	890